Dossier de presse / Collection 2018

Au Tour de la Vendée

VENDÉE TOURISME

www.vendee-tourisme.com

LOCALISATION ET ACCÈS

La Vendée est située dans l'Ouest de la France, sur la Côte Atlantique, au Sud de la Loire, entre les villes de Nantes et de La Rochelle.

VENIR EN VENDÉE EN VOITURE :

2 autoroutes (A83 et A87)

424 km de Paris	786 km de Luxembourg
803 km de Londres	935 km de Berne
1 468 km de Berlin	1714 km de Rome
735 km de Bruxelles	986 km de Madrid

VENIR EN VENDÉE EN TRAIN :

Gares TGV les plus proches : La Roche-sur-Yon, Les Sables d'Olonne, Nantes, Niort, La Rochelle.
Gares SNCF en correspondance : Saint Gilles Croix de Vie, Challans, Luçon, Montaigu.

Horaires sur : www.oui.sncf

VENIR EN VENDÉE EN FERRY/TUNNEL :

De Portsmouth à Saint-Malo (Brittany Ferries) – *265 km de la Vendée*
De Portsmouth à Caen (Brittany Ferries) – *393 km de la Vendée*
De Plymouth ou Cork à Roscoff (Brittany Ferries) – *402 km de la Vendée*
De Ramsgate à Le Havre (Euroferries) et De Dover à Le Havre (Speedferries) – *421 km de la Vendée*
De Dover à Calais (P&O Ferries et LD Lines) et De Folkestone à Calais (Eurotunnel et Speedferries) – *636 km de la Vendée*
De Dover à Dunkerque (DFDS Seaways) – *676 km de la Vendée*
De Roselare à Saint Nazaire (LD Lines) – *52 km de la Vendée*

VENIR EN VENDÉE EN AVION :

2 aéroports : la Rochelle - Ile de Ré et Nantes - Atlantique
1 aérodrome : les Ajoncs à La Roche-sur-Yon.

Vols directs au départ de Nantes-Atlantique :

En France

Lille (Hop ! Air France; easyJet)
Paris Orly et Paris Roissy-Charles de Gaulle (Air France)
Strasbourg (Hop ! Air France; Volotea)
Lyon (Hop ! Air France ; easyJet)
Bordeaux (Chalair Aviation)
Marseille (Hop ! Air France)

En Europe

Irlande :
Dublin (Ryanair ; Aer Lingus)
Grande-Bretagne :
Londres Gatwick, Londres Heathrow et Londres Luton (easyJet ; British Airways)
Manchester (Flybe)
Pays-Bas :
Amsterdam (KLM Royal Dutch Airline)
Allemagne :
Berlin (Transavia), Munich (Lufthansa)
Belgique :
Bruxelles (Brussels Airlines)
Suisse :
Genève (easyJet)
Italie :
Rome (Vueling ; Transavia)
Milan (Air France ; easyJet)
Espagne :
Barcelone (Vueling)
Madrid (Iberia)
Portugal :
Lisbonne (TAP Air Portugal ; Transavia ; easyJet)
Porto (easyJet ;Transavia ; ASL Airlines)

Toutes les destinations et horaires sur :
www.nantes.aeroport.fr

Vols directs au départ de La Rochelle-Ile de Ré :

En France

Paris Orly (Hop ! Air France)
Lyon (Hop ! Air France)

En Europe

Irlande :
Dublin (Ryanair)
Grande-Bretagne :
Londres Gatwick et Londres Stansted (easyJet et Ryanair)
Leeds (Jet 2)
Belgique :
Bruxelles (Ryanair)
Suisse :
Genève (easyJet)
Portugal :
Porto (Ryanair)

Toutes les destinations et horaires sur :
www.larochelle.aeroport.fr

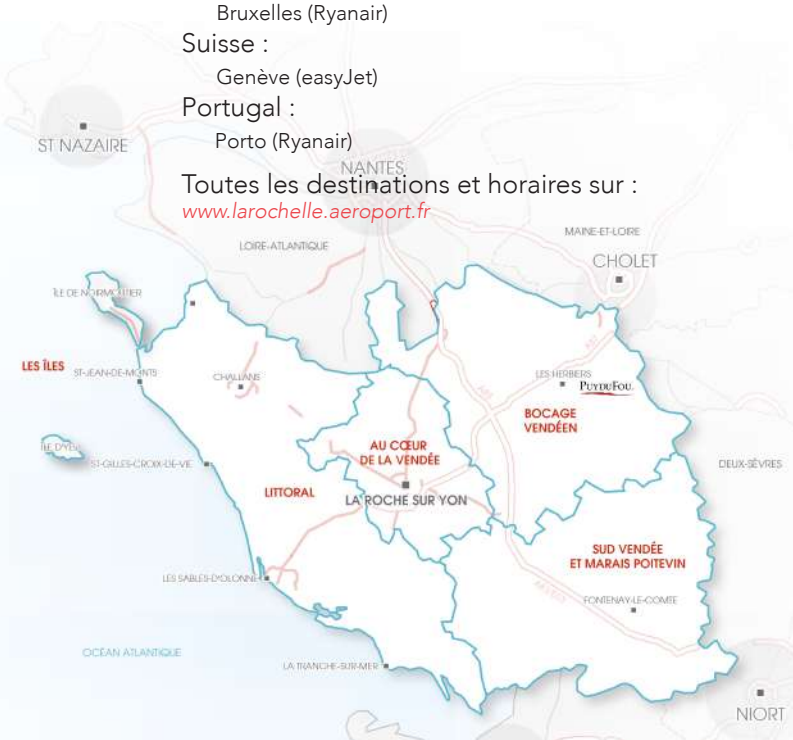

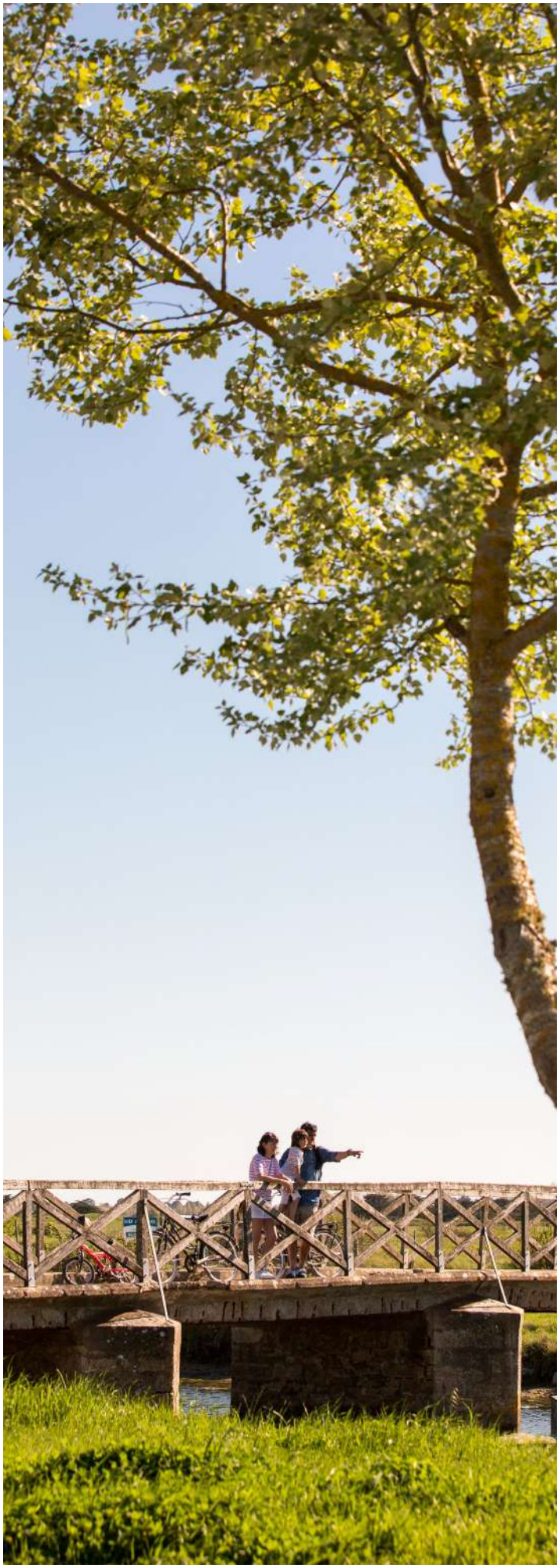

SOMMAIRE

4 La Vendée et le vélo : 10 chiffres clés

5 Les événements vélo en Vendée à ne pas manquer en 2018

6 La carte du parcours du Grand Départ du Tour de France 2018 en Vendée

7 – 9 6ème Grand Départ du Tour de France en Vendée

10 – 11 La campagne de communication 2018

12 – 13 La campagne 2018 en images

14 – 15 La Vendée, Grand Départ pour les émotions

16 – 18 Ile de Noirmoutier : Grand Départ en famille

19 – 21 Pays de Saint Jean de Monts Vendée Océan : Découverte en roue libre

22 – 24 Pays de Saint Gilles Croix de Vie : Course rêvée sur la côte

25 – 27 Destination Les Sables d'Olonne : Étape maritime

28 – 30 Vendée Grand Littoral : Échappée dans les dunes

31 – 33 La Tranche sur Mer : Relais étape dans La Petite Californie

34 – 36 Sud Vendée Littoral : Étape nature et sauvage

37 – 40 Sud Vendée Tourisme :
- Arrivée culturelle à Fontenay le Comte
- Mouilleron Saint Germain : Sprint dans la patrie des deux Pères La Victoire

41 – 43 La Roche-sur-Yon : Finish historique dans la ville impériale

44 – 47 Idées de séjours à vélo

Tous en selle en Vendée !

Grâce à ses 1 800 km de pistes cyclables, dont 1 150 km d'itinéraires départementaux, la Vendée possède le plus important réseau départemental français. Signalétique spécifique, itinéraires en site propre, prestataires labellisés « Accueil vélo »... Autant d'atouts qui font de la Vendée, une destination idéale pour profiter d'une expérience cycliste optimale, en famille ou entre amis.

Diverses balades bucoliques s'offrent aux amoureux de la petite reine, curieux de découvrir une mosaïque de paysages, typique du territoire vendéen. Entre dunes, forêts, marais, vignobles ou collines... il fait bon pédaler en Vendée.

10 chiffres clés à propos du vélo en Vendée :

- **6ème Grand Départ du Tour de France** en Vendée en 2018 ;
- **2 véloroutes célèbres :**

  - **la Vélodyssée®**: la plus longue véloroute française, avec 1 200 km de vélotourisme, de la Bretagne à la Côte Basque en longeant l'Atlantique (200 km en Vendée) ;

  - **la Vélo Francette®** : un itinéraire cyclable traversant la Normandie, les Pays de la Loire et le nord de la Nouvelle-Aquitaine (10 km en Vendée) ;
- **Plus de 1 800 km** de pistes cyclables (dont 1 150 km pour la grande boucle départementale) ;
- **29 circuits cyclables en boucle** de 10 à 80 km en Vendée ;
- **Plus de 1 000 000 cyclistes** en Vendée en 2017 (+ 6 % par rapport à 2016)
- **Plus de 80 % de la fréquentation annuelle** sur les pistes cyclables vendéennes est observée sur la période d'avril à septembre et plus de **50 % durant la saison estivale** (juillet et août) ;
- **175 prestataires** labellisés « Accueil vélo » ;
- **75 000 brochures** « Vendée Vélo » diffusées ;
- **1 site internet spécifique** dédié au vélo :

  - **vendeevelo.vendee-tourisme.com** : traduit en plusieurs langues : français, anglais, allemand et néerlandais. Il possède ses fonctionnalités propres : carte interactive présentant les pistes cyclables du département, géolocalisation des prestataires « Accueil Vélo » et commercialisation de séjours spécifiques vélo.

L'indispensable :
la brochure Vendée Vélo 2018

Retrouvez 1 800 km d'itinéraires vélo à travers plus de 50 cartes détaillées, les coups de cœur le long des circuits et les prestataires « Accueil Vélo ».

Pour la commander : info@vendee-tourisme.com

Les événements vélo en Vendée à ne pas manquer en 2018

Du lundi 26 mars au jeudi 1er avril 2018 : La Semaine du Cyclisme

Le Vendéspace, à Mouilleron-le-Captif, consacre une semaine au cyclisme : expérience inédite pour les scolaires en partenariat avec le Comité Départemental de cyclisme, ateliers autour du vélo, randos-vélo, shows du Vendée Freestyle Session…

Du vendredi 18 mai au dimanche 2 septembre 2018 : Exposition « A bicyclette » à l'Historial de la Vendée

L'Historial de la Vendée, à Mouilleron-le-Captif se met aux couleurs du cyclisme avec une exposition dédiée à la petite reine : « A bicyclette ! »

Du samedi 2 au dimanche 3 juin 2018 : 3ème édition des Vélos Régalades à La Tranche sur Mer

La Tranche sur Mer organise des boucles à vélo gastronomiques et œnologiques dans une ambiance conviviale avec de nombreuses animations.

Dimanche 23 septembre 2018 : Vélocéane – Départ de La Garnache

Vélocéane, c'est une balade vélo parsemée d'animations ludiques et familiales. Après un circuit à l'Ile d'Yeu en 2017, l'édition 2018 aura lieu au départ de La Garnache.

Du mardi 9 au lundi 15 octobre 2018 : La Fête du Chrono – Les Herbiers

Durant 7 jours, les Herbiers met le sport et plus particulièrement le cyclisme à l'honneur. Au programme : activités sportives, foire commerciale, soirées animées et surtout l'incontournable **37ème édition du Chrono des Nations, le dimanche 14 octobre 2018**. C'est une célèbre course cycliste contre-la-montre sur route. Elle clôture la saison professionnelle en France.

Samedi 6 octobre 2018 : 47ème Tour de Vendée cycliste

Le Tour de Vendée cycliste est une épreuve professionnelle inscrite au calendrier de la coupe de France et de l'Union Cycliste Internationale. Elle prend le départ à Dompierre-sur-Yon.

NOIRMOUTIER-EN-L'ÎLE
samedi 7 juillet 2018
09:20 11:00
L'ÉPINE
LA GUÉRINIÈRE
BARBÂTRE
LA BARRE-DE-MONTS
NOTRE-DAME-DE-MONTS
SAINT-JEAN-DE-MONTS
10:13 11:51
SAINT-HILAIRE-DE-RIEZ
SAINT-GILLES-CROIX-DE-VIE
GIVRAND
BRÉTIGNOLLES-SUR-MER
10:58 12:34
BREM-SUR-MER
OLONNE-SUR-MER
CHÂTEAU-D'OLONNE
LES SABLES-D'OLONNE
11:22 12:57
TALMONT-SAINT-HILAIRE
JARD-SUR-MER
SAINT-VINCENT-SUR-JARD
12:01 13:34
LONGEVILLE-SUR-MER
LA TRANCHE-SUR-MER
12:22 13:54
LA FAUTE-SUR-MER
GRUES
SAINT-MICHEL-EN-L'H ERM
TRIAIZE
CHAMPAGNÉ-LES-MARAIS
13:04 14:34
PUYRAVAULT
SAINTE-RADEGONDE-DES-NOYERS
CHAILLÉ-LES-MARAIS
VOUILLÉ-LES-MARAIS
LA TAILLÉE
LE GUÉ-DE-VELLUIRE
VIX
13:41 15:10
MAILLÉ
MAILLEZAIS
SAINT-PIERRE-LE-VIEUX
SAINT-MARTIN-DE-FRAIGNEAU
FONTENAY-LE-COMTE
14:21 15:48
MOUILLERON-SAINT-GERMAIN
dimanche 8 juillet
11:10 13:10
CHEFFOIS
LA TARDIÈRE
LA CHÂTAIGNERAIE
SAINT-PIERRE-DU-CHEMIN
RÉAUMUR
MONTOURNAIS
LA MEILLERAIE-TILLAY
POUZAUGES
12:01 13:59
LA FLOCELLIÈRE
SAINT-MICHEL-MONT-MERCURE
SAINT-MARS-LA-RÉORTHE
LES HERBIERS
LA GAUBRETIÈRE
12:40 14:37
SAINT-MARTIN-DES-TILLEULS
TIFFAUGES
LA BRUFFIÈRE
TREIZE-SEPTIERS
MONTAIGU
LA GUYONNIÈRE
BOUFFÉRÉ
13:25 15:19
L'HERBERGEMENT
SAINT-ANDRÉ-TREIZE-VOIES
MORMAISON
LES LUCS-SUR-BOULOGNE
13:52 15:45
BEAUFOU
PALLUAU
LA CHAPELLE-PALLUAU
AIZENAY
LA ROCHE-SUR-YON
15:47 17:34
BEAULIEU-SOUS-LA-ROCHE
14:32 16:24
SAINT-GEORGES-DE-POINTINDOUX
SAINTE-FLAIVE-DES-LOUPS
AUBIGNY
15:05 16:54
NESMY
NIEUL-LE-DOLENT
CHAILLÉ-SOUS-LES-ORMEAUX
SAINT-FLORENT-DES-BOIS
Grand Départ
Ville départ
Ville arrivée
Commune traversée
12:00 Heure de passage de la caravane
12:00 Heure de passage estimée des coureurs (sur la base d'une moyenne de 43km/h)
MOUILLERON SAINT-GERMAIN
le Tour de France
GRAND DÉPART 2018

6ème Grand Départ du Tour de France en Vendée

Terre historique de cyclisme, la Vendée a l'honneur d'accueillir un 6ème Grand Départ du Tour de France en 2018.

Retour sur les 5 Grands Départs du Tour de France en Vendée :

1976

Grand Départ à Saint Jean de Monts

1993

Grand Départ au Puy du Fou®

1999

2005

Grand Départ à Fromentine

2011

Grand Départ du Passage du Gois (Ile de Noirmoutier)

Ils ont marqué les étapes du Tour de France en Vendée :

1934 : La Roche-sur-Yon. Antonin Magne en route pour sa seconde victoire sur le Tour.
1975 : Saint Jean de Monts. Eddy Merckx, alors champion du monde, s'impose ici dans une étape disputée contre-la-montre.
1979 : Jean-René Bernaudeau, natif de Saint-Maurice-le-Girard en Vendée. 5ème du classement général et Maillot Blanc du meilleur jeune.
2011 : Thomas Voeckler, vendéen d'adoption et Maillot Jaune pendant dix jours en 2004, il réédite cet exploit en 2011 et décroche la 4ème place du classement général. En 2012, il remporte le classement du meilleur grimpeur du Tour de France.

1ère étape, le samedi 7 juillet 2018

Noirmoutier en l'île > Fontenay le Comte

Le samedi 7 juillet 2018, le peloton s'élancera de l'île de Noirmoutier pour rejoindre la ville de Fontenay le Comte (201 km). Ainsi, les coureurs longeront la « Côte de Lumière » pendant 110 km avant de rejoindre Fontenay le Comte, après avoir traversé le Marais poitevin.

Les villes traversées :

Noirmoutier en l'île, L'Épine, Barbâtre, La Barre de Monts, Notre Dame de Monts, Saint Jean de Monts, Saint Hilaire de Riez, Saint Gilles Croix de Vie, Givrand, Brétignolles sur Mer, Brem sur Mer, Olonne sur Mer, Les Sables d'Olonne, Château d'Olonne, Talmont Saint Hilaire, Jard sur Mer, Saint Vincent sur Jard, Longeville sur Mer, la Tranche sur Mer, la Faute sur Mer, Grues, Saint Michel en l'Herm, Triaize, Champagné les Marais, Puyravault, Sainte Radé-gonde des Noyers, Chaillé les Marais, Vouillé les Marais, La Taillée, Le Gué de Vélluire, Vix, Maillé, Maillezais, Saint Pierre le Vieux, Saint Martin de Fraigneau, Fontenay le Comte.

Pour plus d'informations

Rendez-vous sur l'espace dédié sur
www.vendee-tourisme.com
Découvrir > Évènements > La Vendée autour du vélo et du Tour de France

2ème étape, le dimanche 8 juillet 2018

Mouilleron-Saint-Germain > La Roche-sur-Yon

La 2ème étape partira le dimanche 8 juillet 2018 de Mouilleron-Saint-Germain, ville natale de Clemenceau. Pendant 183 kilomètres, les 176 coureurs traverseront les paysages du haut et du bas bocage avec une arrivée au sprint à La Roche-sur-Yon.

Les villes traversées :

Mouilleron-Saint-Germain, Cheffois, La Châtaigneraie, La Tardière, Saint Pierre du Chemin, Réaumur, Montournais, La Meilleraie-Tillay, Pouzauges, La Flocellière, Saint Michel Mont Mercure, Saint Mars la Réorthe, Les Herbiers, La Gaubretière, Saint Martin des Tilleuls, Tiffauges, La Bruffière, Treize-Septiers, La Guyonnière, Montaigu, Boufféré, L'Herbergement, Montréverd (Saint André Treize Voies puis Mormaison), Les Lucs sur Boulogne, Beaufou, Palluau, La Chapelle-Palluau, Aizenay, Beaulieu sous la Roche, Saint Georges de Pointindoux, Sainte Flaive des Loups, Nieul le Dolent, Aubigny les Clouzeaux (Aubigny), Nesmy, Rives de l'Yon (Saint Florent des Bois), La Roche-sur-Yon.

Les 5 curiosités touristiques à découvrir aux alentours du tracé de la 2ème étape du Tour de France en Vendée :

1/ Le Château de Pouzauges
Dans cette cité historique du bocage vendéen, cette forteresse médiévale construite au XIIème siècle impressionne par la puissance de son système défensif et ses 355 mètres de courtine.

2/ Saint Michel Mont Mercure
Dominant le bocage de ses 290 mètres d'altitude, Saint Michel Mont Mercure est **le point culminant de la Vendée** et de ses départements limitrophes. Situé au sommet de l'église, la statue de l'Archange (1 600 kilos, 9,6 mètres de hauteur totale) est une réplique de la statue de l'Archange Saint-Michel à la basilique Notre-Dame-de-Fourvière, à Lyon.

3/ Le Château de Tiffauges
Ancienne demeure de Gilles de Rais, c'est **la plus grande forteresse médiévale de l'Ouest** à Tiffauges. **Bonus :** Le conservatoire de machines de guerre médiévales unique en Europe !

4/ Le Mémorial de la Vendée (Les Lucs sur Boulogne)
Lieu de souvenir de la Guerre de Vendée, le Mémorial de la Vendée rend hommage aux **564 victimes des Lucs** massacrées par les Colonnes Infernales. D'une surface de 8 000 m², la toiture végétalisée est l'élément marquant du musée, elle en constitue la cinquième façade.

5/ Moulin à eau de Rambourg (Nesmy)
Niché dans un écrin de verdure traversé par l'Yon, ce moulin à eau a conservé son équipement complet datant de la première moitié du XXème siècle.

A ne pas manquer : Jeudi 5 juillet 2018
Présentation des équipes à La Roche-sur-Yon.

La campagne de communication 2018

Nouvelle campagne de promotion nationale en 2018 : V comme Vendée, V comme Vélo, V comme Vacances…

Vendée Tourisme lance une campagne de communication au printemps 2018 sur le thème du vélo et le Grand Départ du Tour de France 2018. L'objectif de la campagne est de **valoriser les étapes vendéennes et leur singularité**.

Vendée Tourisme a choisi de faire une campagne de belles images identitaires pour montrer l'attractivité de la diversité vendéenne en rassemblant les destinations partenaires sous un code fort, visible et exclusif : **le V, relatif à la Vendée, au vélo, aux vacances**.

Pour remporter la préférence vis-à-vis des autres territoires, la Vendée met en évidence la complémentarité des offres proposées : le vélo sur la corniche vendéenne, la randonnée pédestre au cœur du massif forestier de Mervent-Vouvant, le surf à la Tranche sur Mer...

Le plan média multicanal couvrira la période d'avant saison :

- **Une campagne d'affichage à Paris dans le métro du 4 au 10 avril dans 120 stations** (Château de Vincennes, Palais Royal, Porte Maillot, Grande Arche de la Défense, Père Lachaise, Gare de l'Est, Gare d'Austerlitz, Bercy, Trocadéro, Châtelet-Les Halles, Nation…) pour toucher une audience de 5 millions de personnes ;
- **Une campagne digitale** sur des sites Internet à forte audience et **une campagne Facebook** ;
- **Un jeu-concours** en partenariat avec Arcade Cycles ;
- **Un nouvel espace web dédié** sur vendee-tourisme.com ;
- Une opération de street-marketing avec la **diffusion de 15 000 flyers** ;

Les partenaires de la campagne 2018 : les Offices de Tourisme de l'Ile de Noirmoutier, Pays de Saint Jean de Monts Vendée Océan, Pays de Saint Gilles Croix de Vie, Destination Les Sables d'Olonne, La Tranche sur Mer, La Roche-sur-Yon Agglomération, Vendée Grand Littoral, Sud Vendée Littoral Tourisme, Sud Vendée Tourisme, la Fédération Vendéenne de l'Hôtellerie de Plein Air et le relais des Gîtes de France de Vendée.

Le bon plan séjour 2018

Evénement exceptionnel, offre exceptionnelle… A l'occasion du **Grand Départ du Tour de France le 7 juillet 2018 en Vendée**, Vendée Tourisme et ses partenaires, la Fédération Vendéenne de l'Hôtellerie de Plein Air et les Gîtes de France de Vendée, proposent **1 semaine achetée = 1 semaine offerte, pour tout séjour du 30 juin au 14 juillet 2018**. Un bon plan séjour à réserver avant le 7 juin 2018 pour les campings et avant le 20 juin 2018 pour les Gîtes de France, avec **près de 90 offres exclusives en campings 2 à 5 étoiles ou en locations de vacances**.

Vendée Tourisme utilise en 2018 le Tour de France comme fil rouge de sa stratégie de promotion de la destination Vendée en France et à l'étranger.

Cette opération de promotion a pour objectif de booster la fréquentation estivale dès la première semaine de juillet, période généralement plus creuse pour les hébergeurs.

Les offres sont à retrouver sur : www.vendee-tourisme.com.

« Sur les traces du Tour » avec le blogueur-voyageur Bruno MALTOR

Vendée Tourisme a fait appel à Bruno MALTOR, le créateur du blog « Votre tour du monde » et **le blogueur le plus influent de France** selon le classement des 100 meilleurs blogs de voyage francophones 2017 afin de réaliser une vidéo dévoilant les lieux incontournables et insolites, situés le long du parcours du Tour de France.

Avec ses photos époustouflantes et ses vidéos extraordinaires, le jeune homme fait rêver plusieurs milliers d'internautes ! Suivi sur les réseaux sociaux par **plus de 172 000 fans sur Facebook, 12 400 followers sur Twitter et 144 000 abonnés sur Instagram**, il compte plus de 4 millions de pages vues en 2017 sur son blog.

De l'île de Noirmoutier à Fontenay le Comte et de Mouilleron-Saint-Germain à La Roche-sur-Yon, voyage en terres vendéennes avec Bruno MALTOR !

Le jeu à ne pas manquer : « Gagnez un vélo à assistance électrique avec Arcade Cycles »

Du 4 avril au 8 juillet 2018, Vendée Tourisme lance **un jeu concours avec Arcade Cycles, le spécialiste du vélo de ville et du vélo à cardan**. Sur le site Internet www.vendee-tourisme.com, les participants devront répondre à une question mystère pour tenter de remporter un magnifique vélo de ville à assistance électrique, aux couleurs de l'Ile de Noirmoutier. Un clin d'œil au Grand Départ du Tour de France 2018 !

Le saviez-vous ?

La PME yonnaise Arcade Cycles a travaillé avec Smoove, l'entreprise qui a obtenu le contrat « Vélib'2 » pour construire le prochain vélo en libre-service de la ville de Paris.

LA CAMPAGNE 2018

EN IMAGES ...

Vendée Grand Littoral
LES VACANCES FREERIDE* AVEC UN GRAND...
Vendée Grand Littoral
UN SPOT EXCEPTIONNEL
VENDÉE TOURISME

La Tranche sur Mer
LES VACANCES SENSATIONS AVEC UN GRAND...
TOUTES LES SENSATIONS DE L'OCÉAN
VENDÉE TOURISME

Sud Vendée Littoral
LES VACANCES NATURE AVEC UN GRAND...
Sud Vendée Littoral Tourisme
L'ATLANTIQUE ET 4 FOIS PLUS* DE NATURE
VENDÉE TOURISME

Le Sud Vendée
LES VACANCES À SENSATIONS AVEC UN GRAND...
LE SUD VENDÉE, TELLEMENT UNIQUES
VENDÉE TOURISME

La Roche-sur-Yon
LES VACANCES IMPÉRIALES AVEC UN GRAND...
Office de Tourisme
LA VILLE DE NAPOLÉON ET DU ZOO MÉCANIQUE
VENDÉE TOURISME

vendee-tourisme.com
LA VENDÉE, LES VACANCES À VÉLO AVEC UN GRAND...
GRAND DÉPART DU TOUR DE FRANCE EN VENDÉE LE 7 JUILLET 2018
VENDÉE TOURISME

Prêts pour le départ en vacances ?

A votre Tour de découvrir les trésors de la **V**endée
à travers 9 échappées **V**ivifiantes, **V**ibrantes et **V**erdoyantes...

En toutes saisons, destination Vendée !

2018

La Vendée, Grand Départ pour les émotions

Préparez vos plus belles étapes vacances en Vendée

VENDÉE TOURISME

www.vendee-tourisme.com

Pour tout savoir sur le Grand Départ du Tour de France 2018 et les destinations touristiques traversées, rendez-vous sur l'espace dédié : rubrique Découvrir > Évènements > La Vendée autour du vélo et du Tour de France

Ile de Noirmoutier : Grand Départ en famille

A fleur d'eau l'île de Noirmoutier s'illustre par une **insularité facile d'accès** (pont gratuit et route submersible). Elle offre une multitude de paysages et de singularités ainsi qu'un patrimoine riche.

Criques sablonneuses côté baie de Bourgneuf, et dunes blondes face à l'Atlantique, **ses 40 km de plage** invitent à une pause en famille, mais aussi aux activités nautiques ou encore à la pêche. Elle porte aussi un habitat traditionnel préservé, comme en témoignent les maisons typiques, blanches aux volets bleus.

Façonnée par un terroir multi-facettes, la gastronomie puise ici des produits savoureux : pomme de terre primeur, bar de ligne, sole ou homard, fleur de sel, salicorne ou encore huîtres fines de claire… L'île compte également l'excellence **d'un Chef doublement étoilé, Alexandre Couillon et son restaurant La Marine à L'Herbaudière**.

Avec ses ruelles pittoresques et ses **83 km de pistes aménagées**, l'île de Noirmoutier est à découvrir à vélo, en toutes saisons, c'est le meilleur moyen de la déguster.

Les spots à ne pas manquer

Le Gois, route submersible de 4,2 km, est unique au monde. Ce cordon ombilical qui relie l'île de Noirmoutier au continent, n'est praticable que deux fois par jour, à marée basse. Inscrit sur la liste des sites « d'intérêt général historique » depuis 1942, il est né de l'affrontement de courants contraires, formant un gué de sable, empierré en 1832. Jalonné de neuf balises, le Passage du Gois est un terrain privilégié pour la pêche à pied. Depuis, le 2 novembre 2017, **le Gois est classé au titre des sites d'intérêt national et patrimonial.**

Cet espace naturel est une pépite méconnue de l'île. Si la côte Est de l'île peut s'enorgueillir de ses chênes verts et des essences méditerranéennes, le Bois des Eloux est une belle forêt de pins maritimes, odorante et au relief accidenté, puisqu'elle cache **le point culminant de l'île à 22 mètres au-dessus du niveau de la mer** ! On s'y promène sur des sentiers balisés.

Petites ruelles bordées de murs de pierres sèches et de jolies maisons de famille posées sur le sable, telle est la carte postale du petit bourg « le Vieil ». Peut-on imaginer que c'est ici que le premier sous-marin tricolore a été présenté au gouvernement français en 1832 ? C'est Brutus Villeroy, alors instituteur à Noirmoutier, qui en est l'inventeur. Il a depuis donné son nom à une jolie ruelle du Vieil. Parmi les autres petits secrets du Vieil, la plage du Mardi Gras a été **le lieu de tournage de *« César et Rosalie »***, réunissant Romy Schneider, Yves Montand et Samy Frey.

Belles adresses incontournables

L'hôtel**** Le Général d'Elbée et Spa Nuxe

Cette demeure historique du XVIIIème siècle entièrement rénovée, offre 26 superbes chambres aux univers personnalisés, parfait équilibre entre le charme du passé et les prestations de haut standing. Chaque chambre est unique. Situé sur le port patrimoine de Noirmoutier, à deux pas du château, l'hôtel bénéficie de salons privés, d'un bar lounge, d'une piscine chauffée au cœur d'un jardin verdoyant et d'un spa Nuxe.

2 place d'Armes – 85 330 Noirmoutier en l'île
Tél. : 02 51 39 10 29 – www.generaldelbee.fr

Le village Les 4 vents

Ce village offre différentes possibilités de gîtes pour 2 à 16 personnes (et jusqu'à 50 personnes hors saison) avec piscine couverte, accès directs à la plage et à la forêt et de nombreuses animations. Prêt de vélos, parcours santé, sauna et salle de remise en forme, tennis, kayak de mer… Idéal pour un week-end vélo entre amis, une cousinade ou une réunion familiale.

8 rue des Eloux – 85 740 l'Epine
Tél. : 02 51 35 88 00 – www.quatrevents.com

L'hôtel *** La Villa en l'Ile

A l'orée du Bois de la Chaise, l'hôtel*** La Villa en l'Ile propose 22 chambres pouvant accueillir 1 à 5 personnes dans un parfait confort, un cadre élégant et moderne. Le très beau Spa est accessible toute l'année et la carte des massages est tentante ! La piscine est chauffée dès les premiers beaux jours du printemps. En véritables ambassadeurs de l'île, Nelly et Patrick, les maitres du lieu, enveloppent leurs hôtes d'attentions. Passionnés par leur île, ils confient volontiers leurs coups de cœur et les circuits de découvertes les plus adaptés, pour optimiser le séjour.

Le plus : Ils proposent la location de vélo ou la possibilité d'abri et de kit réparation.

38 avenue Victoire – 85 330 Noirmoutier
Tél. : 02 51 39 06 82 – E-mail : contact@lavillaenlile.com – www.lavillaenlile.com

Les étapes gourmandes

Le Grand Four

Au cœur de Noirmoutier en l'île, sur une jolie placette derrière le château, une ravissante demeure bourgeoise du XVIIème siècle, abrite un restaurant gastronomique où tout est fait maison. En cuisine, l'océan et la terre s'épousent… une table gourmande animée par une équipe qui partage l'amour du goût de l'île et des « gens ».

1 rue de la Cure - 85 330 Noirmoutier en l'île
Tél. : 02 51 39 61 97
www.legrandfour.com

La Cabane

En bord de marais « la Cabane » propose une dégustation d'huîtres sur le parc ostréicole ou à emporter. Tout juste sorties du bassin d'affinage et accompagnées ou pas, de coquillages, tapas et vins bio. Le soir c'est là que le soleil couchant donne son plus beau spectacle. C'est le rendez-vous des amis et des familles.

Pont de l'Arceau - 85 740 L'Epine
Tél. : 06 65 74 09 60

Pique-nique dans le Bois des Eloux

Dans une forêt de pins maritimes qui borde la plage entre la Guérinière et l'Epine, Le Bois des Eloux offre plusieurs aires de pique-nique, en pleine nature. C'est une bulle de silence à peine perturbée par les oiseaux, les vagues qui s'abandonnent sur la plage et les aiguilles de pins qui bruissent sous les pas. L'odeur épicée des résineux, se mêle aux effluves iodées de la mer toute proche. L'été, on prolonge l'instant par une sieste ou une baignade. Hors saison, on choisit la promenade sur les sentiers balisés, jusqu'au point culminant de l'île, pour apercevoir la nappe bleue de l'océan dans une trouée.

Le joli circuit à vélo

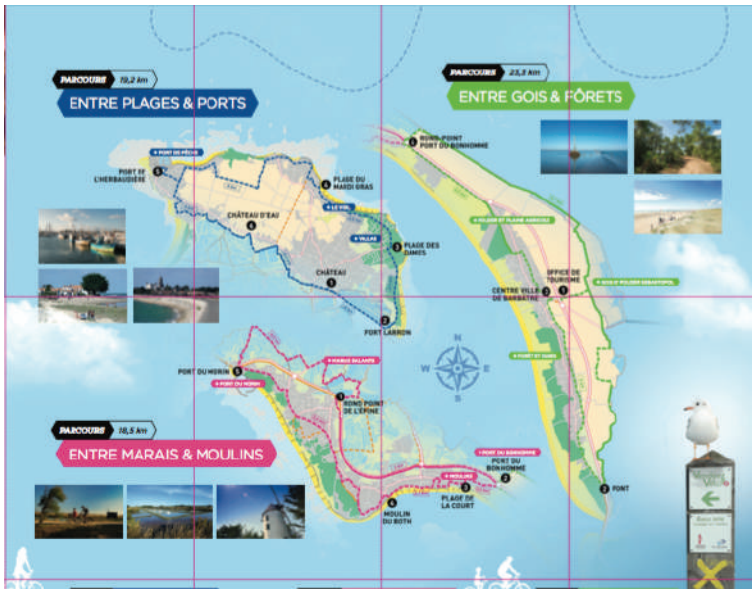

Sur les 83 kilomètres de pistes cyclables couvrant l'île de Noirmoutier, 3 boucles de découverte sont particulièrement adaptées à la pratique du vélo, en famille ou entre amis et pour les amoureux de la nature. Ces boucles de 19 à 23 kilomètres sont semées de points d'observation et de lecture du patrimoine insulaire. Elles sont présentées sur une carte offerte à l'Office de Tourisme.

Entre plages et ports :

Au départ du château, sur le port patrimoine de Noirmoutier en l'île, on suit la digue qui borde la réserve du Müllembourg, là où vivent des centaines d'oiseaux, pour entrer plus loin dans le fameux Bois de la Chaise ; Ici se cachent une centaine de villas et chalets de la fin du siècle dernier et d'adorables criques sablonneuses. Longeant la côte, le parcours nous emmène doucement au joli village du Vieil. Les roses trémières envahissent les pieds de murs de pierres sèches. En suivant la mer sur toute cette « tête » de l'île, on traverse la plaine agricole, domaine de la pomme de terre primeur, puis on arrive au port de pêche et de plaisance.

Deux autres boucles balisées recommandées : **Entre marais et moulins et Entre Gois et forêts.**

Les adresses shopping

LES PETITS CAGNIOTES

Biscuiterie artisanale

Biscuits salés et sucrés, ganache à la fleur de sel, guimauve au mimosa, macarons de Saint Valentin, délicieuses confitures… des trésors en bouche, concoctés par Pierre et Géraldine pour faire le plein de douceurs vendéennes.

2 Rue Marouettes - 85 330 Noirmoutier
Tél. : 02 51 35 33 39
www.lespetitscagniotes.com

LE FUMOIR

Ouvert il y a un an, on court au Fumoir pour savourer lieu, thon, maquereaux fumés en arrivage de ports vendéens.

116 route de l'Herbaudière
85 330 Noirmoutier en l'île
Tél. : 02 28 17 60 42
www.lefumoirdenoirmoutier.fr

Les souvenirs à rapporter

- La pomme de terre primeur
- La soupe aux araignées de mer
- Le caramel crémeux au beurre salé

Rencontre avec

Hervé Zarka, saunier

Il est saunier par passion et pour la partager, «Hervé le saunier» nous embarque pour une promenade commentée des marais salants, au rythme de ses deux magnifiques percherons à bord d'un chariot à l'ancienne. Il nous entraîne dans le sillage de l'or blanc, rappelle l'histoire du sel, son déclin, nous montre le lent chemin de l'eau de mer jusqu'aux bassins, nous explique la cristallisation des petits cônes blancs… Au cours de la balade il pointe du doigt la faune et la flore. Les enfants sont enchantés, les plus grands séduits par cette balade lente en pleine nature.

Départ 2 fois par jour devant le château, en juillet et août tous les jours sauf le samedi.
Tél. : 02 51 35 71 65

Pays de Saint Jean de Monts Vendée Océan : Découverte en roue libre

L'histoire de Saint Jean de Monts a été marquée par « La Petite Reine », comme on l'appelait il n'y a pas encore si longtemps. Ici la bicyclette est restée très longtemps le seul moyen de locomotion pour une grande partie de la population avant que ne se démocratisent d'autres moyens de transport. La vie locale montoise s'est imprégnée tout au long du 20ème siècle de cette invention, de l'Allemand Le Baron Drais, datant de 1817 : la draisienne.

Guy Merlin, passionné de vélo, est alors président du Club Cycliste de Fontenay sous Bois en région parisienne. Une idée opportune lui vient donc de promouvoir ses appartements face à la mer par le passage du Tour de France ! C'est alors qu'**en 1972, Saint Jean de Monts fait la une de tous les médias européens** avec une arrivée du Tour, face au Palais des Congrès aujourd'hui appelé Odysséa.

4 ans plus tard en 1976 c'est le prologue du Tour qui met Merlin Plage sous les feux de la rampe laissant comme souvenirs les « Marinas » devant l'Estacade.

Au-delà des compétitions sportives, **le Pays de Saint Jean de Monts Vendée Océan représente aussi une image du vélo plaisir** des vacances en famille ou entre amis. On peut profiter des **171 km de pistes cyclables dont 53 % en site propre**, le plus important réseau sécurisé de la Région Pays de la Loire, immergé dans 80 % d'espaces naturels sensibles dont 15 % en forêt domaniale.
D'autres engins à 4, 8, 10 roues que l'on nomme « Rosalies » promettent des bonnes parties de fou rire toutes générations confondues ! Saint Jean de Monts et le vélo c'est l'histoire de passionnés qui aiment à faire partager, émouvoir et rassembler.

Les spots à ne pas manquer

Uniquement visible lors des gros coefficients de marée, ce que l'on appelle le Pont d'Yeu, est **une chaussée naturelle pouvant se dévoiler jusqu'à 4 km** en apparaissant telle une île à marée basse entre Notre Dame de Monts et l'île d'Yeu. C'est cette particularité qui lui a sans doute valu son nom, il n'y a donc pas de pont au Pont d'Yeu! Formidable spot de pêche à pied, des milliers d'amateurs et de connaisseurs attendent avec impatience les prochaines grandes marées pour contempler la magie de cette apparition et pour pêcher entre amis ou en famille.

Depuis un demi-siècle, l'estacade de Saint Jean de Monts est **un lieu de promenade et de rendez-vous de pêche très recherché**. C'est l'image emblématique carte postale de Saint Jean de Monts. Telle une invitation à voyager sur l'eau, **cette avancée dans la mer d'un peu plus de 400 mètres** a été construite à partir de 1963 pour développer l'attrait de la station balnéaire. Ré-ouverte en 2013, elle est devenue au fil des années le site privilégié des pêcheurs au carrelet et à la ligne. Pour une petite sieste au parfum iodé, des aires de pique-nique et des transats en bois sont à proximité.

Le Pey de la Blet est un point de vue culminant à 25 mètres qui surplombe la canopée en offrant une vue imprenable sur le Marais breton vendéen, la forêt dunaire, l'île d'Yeu, l'île de Noirmoutier et l'océan. Au cœur de la forêt des Pays de Monts, on peut y accéder par les sentiers de randonnée, la vélodyssée ou tout simplement en voiture. Situé à la porte des îles, il attire des milliers de curieux. Sa forme de balise évoque la culture maritime de la Barre de Monts Fromentine !

Belles adresses incontournables

Camping Le Grand Jardin****

Ce camping, labellisé « Accueil Vélo », offre un panorama d'exception sur le Marais breton vendéen et propose un accès direct aux étiers pour les amateurs de pêche ou de canoë.

Nouveauté 2018 : une nouvelle aire de jeux enchantée pour les enfants.

50 rue de la Barre de Monts - 85 690 Notre Dame de Monts
Tél. : 02 28 11 21 75 - E-mail : contact@legrandjardin.net
www.legrandjardin.net - Contact : Madame Claire BUTON

Le Domaine de Sherwood

Avec son environnement dunaire composé d'un côté de la forêt des Pays de Monts et de l'autre de la mer et des plages, on se détend volontiers dans l'atmosphère calme et conviviale du Domaine Le Sherwood. Il est idéal pour des rassemblements de famille dans un cadre 100 % zen. Ouverte toute l'année, cette résidence originale, sans circulation motorisée, invite au voyage avec ses 16 habitations décorées aux couleurs du monde. Les logements spacieux, peuvent accueillir de 6 à 16 personnes, tous dotés d'équipements de qualité et d'une terrasse avec jacuzzi privatif.

Le plus : situé à proximité immédiate de la Vélodyssée, avec local vélo sécurisé.

78 rue de la Braie - 85 690 Notre Dame de Monts
Tél. : 09 67 45 99 52 - E-mail : contact@lesherwood.com
www.notre-dame-de-monts.fr/domaine-le-sherwood - Contact : Madame Marie BETEAU

Camping Les Pinèdes de la Caillauderie**

Un établissement familial, labellisé « Accueil Vélo » idéal pour les amateurs de l'esprit camping gravé dans nos souvenirs. Les propriétaires sont soucieux de préserver l'environnement naturel au cœur de la forêt et mettent tout en œuvre pour gérer leur camping de manière éco-responsable.

Deux hébergements atypiques sont proposés pour la clientèle itinérante : un Campé-toile duo et un Campétoile familial.

111, route de la Caillauderie - 85 160 Saint Jean de Monts
Tél. : 02 51 58 23 76 - E-mail : camping.pinedes.caillauderie@gmail.com
camping-pinedes-caillauderie.com/accueil
Contacts : Madame Marion JUTARD et Monsieur Cyril BURGAUD

Les étapes gourmandes

Restaurant du golf et son panorama sur la mer

La chef Alicia Baizeau a rencontré un ancien marin pêcheur de Saint Gilles pour échanger autour des recettes de sardines, un produit qu'elle avait à cœur de travailler, elle-même héritière de la culture maritime de Saint Gilles. C'est finalement la recette locale de son grand père Auguste qu'elle décide de proposer d'avril à octobre : la tartine de sardines d'Auguste.

Le plus : il offre un beau panorama sur la mer.

Avenue des Pays de Loire
85 160 Saint Jean de Monts
Tél. : 02 51 58 82 73
E-mail : accueil@golfsaintjeandemonts.fr
www.saint-jean-de-monts.com/restaurant-du-golf.html
Contact : Anny Garo

L'Estran

Antony et Hélène tiennent le restaurant depuis 11 ans. Ils proposent une cuisine traditionnelle française, généreuse et de qualité comme la gralaïe mogettes ou encore les anguilles fines à la persillade, accompagnée d'une belle carte des vins. Le service est attentionné.

Le plus "Cap Famille" : Chaises hautes, coloriages, jeux intérieurs, coin change bébé, menus enfants et ados.

55 rue de Saint Jean
85 690 Notre Dame de Monts
Tél. : 02 51 58 86 48
E-mail : restaurantlestran@orange.fr
www.restaurantlestran.com
Contact : Hélène Ollivier-Clautour

Pique-nique à l'Écluse du Porteau

Un pique-nique à l'écluse du Porteau c'est s'offrir un panorama sur les pêcheries en prolongement du port du Pont Neuf, un petit port chinois pittoresque. Elle compte six tables de pique-nique et les enfants peuvent profiter d'une aire de jeux.

La Boucle des Panoramas (boucle Vendée Vélo) passe à proximité immédiate de cette aire.

Chemin du Beaumanoir
85550 La Barre-de-Monts

Le joli circuit à vélo

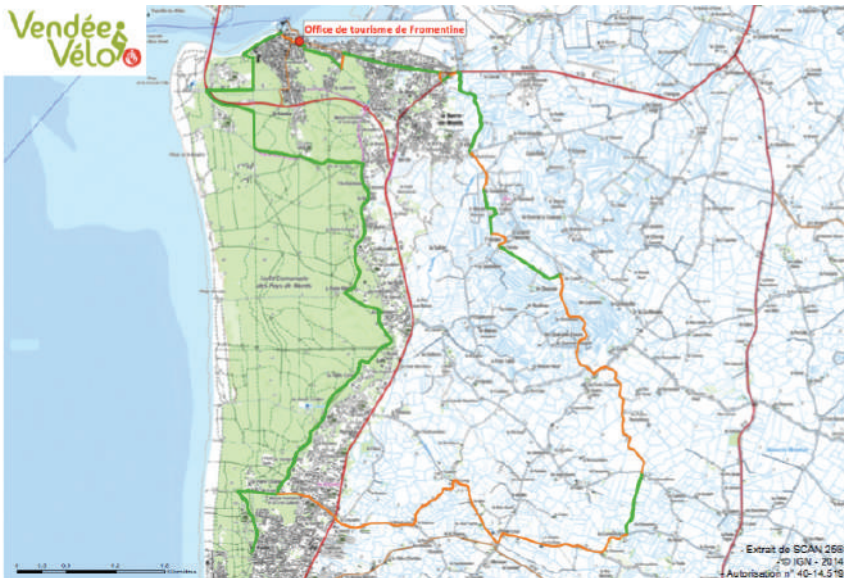

La Boucle des Panoramas

Ce circuit de 26,6 km entre La Barre de Monts et Notre Dame de Monts s'adresse aux amoureux de la nature. Entre marais, océan et forêt, les cyclotouristes peuvent découvrir de nombreux points d'intérêt : le Daviaud, l'écluse du Porteau, le Pont Neuf, le Pey de la Blet, Biotopia (labellisé Accueil Vélo) et le Kulmino (labellisé Accueil Vélo.)

Circuit proposé par Vendée Vélo.

Les adresses shopping

LA PETITE RAMONIÈRE

Brasserie, production BIO

L'histoire d'un citadin, François Gorvan, qui a décidé de changé de vie et de se rapprocher de la nature. Il propose des bières artisanales, aux noms évocateurs d'oiseaux du marais et organise des visites guidées gratuites de la brasserie, sur réservation à l'Office de Tourisme du Pays de Saint Jean de Monts.

Lieu-dit La Petite Ramonière
85 690 Notre Dame de Monts
Tél. : 06 51 05 21 61
E-mail : ferme-brasserie@lapetiteramoniere.fr
www.lapetiteramoniere.fr

LE SALON DES DESSERTS

Labellisé Cuisine Montoise, c'est l'endroit pour goûter les pâtisseries locales dont le flan maraichin - nom vernaculaire : le Fion, la brioche ou la confiture de fraise. Le Salon des Desserts est aussi une chocolaterie et un salon de thé.

4, Place Jean Yole
85160 Saint Jean de Monts
Tél. : 02 51 58 17 69
E-mail : lesalondesdesserts@gmail.com
www.le-salon-des-desserts.com
Contact : Sébastien Caoudal

LE BAZAR GOURMAND

Produits du terroir, épicerie fine, paniers gourmands… tout pour faire des heureux à son retour de vacances !

11, Avenue de l'Estacade
Fromentine - 85 550 La Barre de Monts
Tél. : 02 51 68 46 62
Contact : Marie-José Penard

Les souvenirs à rapporter

- Le flan maraîchin
- Le millet

Rencontre avec

Yvon Ledanois, directeur sportif chez Fortuneo-Oscaro

Yvon Ledanois, 48 ans est un ancien coureur cycliste français. Il a d'ailleurs participé au Tour de France à trois reprises. Vendéen d'adoption, il habite à Saint Jean de Monts et a organisé le cyclocross en 2011. Aujourd'hui, il est directeur sportif chez Fortuneo-Oscaro.

Son fils Kevin qui est également chez Fortuneo a été champion du monde espoirs sur route, en 2015.

Pays de Saint Gilles Croix de Vie : Course rêvée sur la côte

Le Pays de Saint Gilles Croix de Vie est une âme plurielle. Longues plages, côtes rocheuses, dunes, marais et forêts... voici un coin de paradis qui concentre toute la diversité du littoral et de son arrière-pays, avec des animations en toute saison.

Avec 32 km de côtes, 22 plages et un port de plaisance en cœur de ville, le Pays de Saint Gilles Croix de Vie est une **destination privilégiée pour pratiquer le nautisme sous toutes ses formes !**

Territoire à vocation maritime, sa renommée pour la pêche lui est aussi parfaitement acquise grâce à **la sardine.** Ce petit poisson bleu lui a d'ailleurs permis d'intégrer le cercle très fermé **des « Sites Remarquables du Goût ». Saint Gilles Croix de Vie est le seul port français à avoir obtenu ce label.**

Le Pays de Saint Gilles Croix de Vie représente un territoire privilégié pour la pratique du vélo, **avec un maillage de près de 350 km**. Située entre terre et mer, chacune des quatorze communes qui le composent, mérite que l'on s'y arrête. Que ce soit le long de la corniche vendéenne, des marais ou des vignobles, en lisière de forêt ou des dunes, les itinéraires cyclo touristiques se déclinent en une multitude de combinaisons.

Les spots à ne pas manquer

La Corniche vendéenne

Entre Saint Hilaire de Riez et Saint Gilles Croix de Vie, la corniche offre une vue unique sur les falaises et les rochers dont les plus curieux sont **les Cinq Pineaux.** Ce site classé révèle un tracé sinueux qui permet de jouer avec la lumière et les angles. Les couchers de soleil au large, avec au premier plan les Cinq Pineaux ou le Trou du Diable constituent les photos incontournables des vacances.

Port de pêche de Saint Gilles Croix de Vie

Le port de Saint Gilles Croix de Vie est un **haut lieu du patrimoine maritime**. Il abrite une cinquantaine de navires, une bonne centaine de marins-pêcheurs et **une criée qui est désormais ouverte à la visite**. L'entrée du port de Saint Gilles Croix de Vie est un lieu emblématique. Ici, entre la Tour Joséphine et le phare de l'Adon, le ciel vient se confondre avec l'océan et donne l'impression que les bateaux flottent dans les airs. En se postant près du phare de l'Adon, on peut admirer une vue panoramique sur le chenal et la dune de la Garenne.

Les marais de la Gachère à Brem sur Mer

Le temps s'est comme arrêté tant l'ambiance y est paisible. **Parfait pour s'essayer au paddle** à travers une balade sur les rivières de la Vertonne et de l'Auzance, au cœur des marais. Et pourquoi pas clôturer ce moment dans une cabane de pêcheur pour boire un verre et admirer le soleil couchant.

Belles adresses incontournables

L'hôtel** La Sterne

Dans un cadre chaleureux et convivial, l'Hôtel** La Sterne est situé en plein cœur de Saint Gilles Croix de Vie, **à quelques pas du port de plaisance**, à 2 minutes à pied de la gare SNCF et à 10 min de la plage. Pour des vacances au bord de la mer en famille ou entre amis, les 30 chambres de l'hôtel, dont certaines avec vue sur le port, apportent calme et confort lors d'un séjour à Saint Gilles Croix de Vie. L'hôtel est accessible pour les personnes à mobilité réduite et propose un accès Wifi gratuit dans tout l'établissement et dans toutes les chambres.

2 Place Guy Kergoustin - 85 800 Saint Gilles Croix de Vie
Tél. : 02 51 55 09 50 - E-mail : hotellasterne@cegetel.net
www.hotellasterne.com

La Petite Châtelaine

Cette maison bourgeoise du début du siècle, à deux pas de l'océan et des commerces, propose quatre chambres aux thématiques différentes et un gîte. Piscine chauffée, jardin, terrasse couverte, spa, salle de jeux avec babyfoot et livres pour petits et grands. Massages non thérapeutiques payants.
Vélos prêtés sous réserve de disponibilité.

Clévacances 4 clés

50 avenue de la Rousselotière - 85 270 Saint Hilaire de Riez
Tél. : 06 84 94 81 85 - E-mail : lapetitechatelaine@orange.fr
www.lapetitechatelaine.fr

Le Manoir de l'Eolière

Les propriétaires accueillent leurs convives dans un cadre naturel d'exception, **à quelques minutes des plages de Brétignolles sur Mer.** Restauré récemment en maison d'hôtes de caractère, le Manoir de l'Eolière fait partie des biens remarquables de la côte atlantique vendéenne. Ses trois chambres de prestige disposent d'un accès sur un parc de trois hectares, planté d'essences diverses. Ce véritable havre de quiétude permet aussi d'apercevoir chevreuils, lièvres et autres habitants des bois. Cet établissement est membre Welcome, pour son accueil réservé à la clientèle anglophone.

L'Eolière - 85 220 Landevieille
Tél. : 02 51 33 69 83 ou 06 32 31 66 85 - E-mail : contact@manoir-eoliere.com
www.manoir-eoliere.fr

Les étapes gourmandes

Le Boisvinet

Annabelle et le Chef Sylvain Maran propose une parenthèse gourmande dans leur restaurant semi-gastronomique doté d'une salle chaleureuse ornée de bois noueux avec vue sur la baie de Saint Gilles Croix de Vie. La Cuisine de Sylvain Maran est raffinée, légère, inventive et goûteuse.

2 rue Louis Cristau
85 800 Saint Gilles Croix de Vie
Tél. : 02 51 55 51 77
E-mail : sylvain.maran@wanadoo.fr
www.boisvinet.com

Au lac du Jaunay

A la recherche d'un endroit authentique, où la nappe à carreaux Vichy sera du plus bel effet ? Pour ceux qui ont lu Maupassant et apprécient le chef d'œuvre de Monet, le lac du Jaunay est LE déjeuner sur l'herbe à faire. Il aurait plu aux impressionnistes, assurément. De grandes pelouses, un plan d'eau gigantesque, une petite guinguette… Le cadre offert par le lac du Jaunay permet de renouer avec les plaisirs bucoliques à travers une balade digestive à moins qu'on préfère s'initier au Big Stand-Up Paddle en famille.

La Servantière - 85 220 Landevieille

Les Brisants

Cette table **dotée d'une étoile Michelin** est située sur la côte sauvage de Brétignolles sur Mer. Le Chef, Jean-Marc Pérochon met un point d'honneur à la fraîcheur et à la qualité des produits, en privilégiant une mise en valeur du produit, avec une touche d'originalité, sans le dénaturer. Les larges verrières du restaurant laissent entrevoir l'océan à perte de vue, jusqu'à s'inviter sur la table.

63, avenue de la Grand'Roche
85 470 Brétignolles sur Mer
Tél. : 02 51 33 65 53
E-mail : perochonjeanmarc@wanadoo.fr
www.lesbrisants.com
hotel-bretignolles-sur-mer.htm

Le joli circuit à vélo

Pour les familles, amoureuses de la nature :

Boucle n°5 – Brétignolles sur Mer - agréée Vendée Vélo

Partir à la découverte de Brétignolles sur Mer à vélo à travers un itinéraire de 8,5 km, c'est admirer un paysage de falaises de schiste, s'arrêter près d'une zone dunaire classée et découvrir les plages de la Sauzaie ou de la Parée.

En bonus : la visite de Vendée Miniature pour observer un village animé du bocage avec 650 personnages miniatures.

Les adresses shopping

LES ATELIERS DU PRESSOIR

Kristel Kreation, Yet Création et Hélène Fehr sont trois artistes qui ont décidé de s'unir dans un lieu unique afin de faire découvrir leurs passions et leurs créations, ainsi que celles d'invités : céramiste, verrier, bijoutier, sculpteur ...

22 bis Rue du Centre - 85 220 La Chaize-Giraud
Tél. : 06 66 36 65 73 - E-mail : ateliersdupressoir@free.fr
www.facebook.com/lesateliersdupressoir

MARAIS SALANT DE L'ÉTOILE

Sel de Vie

Fleur de sel ou gros sel, sel aromatisé ou moutarde à la salicorne… les produits du marais salant de l'Etoile proviennent tous des œillets du marais d'Anthony Oger.

87, Route du Sel
85 270 Saint Hilaire de Riez
Tél : 06 15 74 26 81

DOMAINE SAINT NICOLAS

Le vin du domaine Saint Nicolas est travaillé en biodynamie. Ce mode de culture exclut tout produit chimique et privilégie avant tout, le travail de la terre. Antoine et Thierry Michon cultivent en trois couleurs, des cépages enracinés dans un terroir composé de schistes, de quartz et d'argiles sous l'influence de l'océan, des marais et de la forêt. Pinot Noir, Négrette, Gamay et Cabernet franc sont cultivés pour les rouges et Chenin, Chardonnay et Groslot gris pour les blancs.

11 rue des Vallées - 85 470 Brem sur Mer
Tél. : 02 51 20 88 16
www.domainesaintnicolas.com

Les souvenirs à rapporter

Une boîte de sardines Label Rouge de « La Perle des Dieux », marque premium de la dernière conserverie en Vendée, à l'expérience centenaire : Gendreau.

Deux boutiques sur Saint Gilles Croix de Vie :

- 8, Rue du Général De Gaulle
Tél : 09 67 51 03 94
- 56/58, Quai de la République
Tél : 02 51 60 18 29

www.laperledesdieux.com

Rencontre avec

Josette Alabert, guide touristique

Cette femme passionnée est arrivée à Saint Gilles Croix de Vie il y a plus de 40 ans. Après une expérience réussie d'une vingtaine d'années au sein d'une agence réceptive, elle travaille désormais pour son propre compte en tant que guide touristique. Elle est également élue locale en charge du patrimoine. Elle est viscéralement attachée à la valorisation du patrimoine de Saint Gilles Croix de Vie quel qu'il soit : humain, maritime, culturel, environnemental...

Pour réserver une visite guidée avec Josette Alabert, rendez-vous dans les Bureaux d'Information Touristique du Pays de Saint Gilles Croix de Vie.

Destination Les Sables d'Olonne : Étape maritime

L'océan pour seul horizon… C'est ce que propose la Destination les Sables d'Olonne, **capitale de la voile et des sports nautiques**. Les évènements maritimes ne se comptent plus sur les doigts d'une seule main. Si **le départ du Vendée Globe** a lieu tous les 4 ans, **la Golden Globe Race, le Championnat Mondial J80** sont quelques-uns des nombreux rendez-vous maritimes de 2018. La longue plage de sable fin en photo sur les affiches des bains de mer de 1866 n'est plus le seul atout charme de la destination. La glisse, le catamaran, la voile ont remplacé le bilboquet, les courses aux ânes à la mode dans les années 1900. Pour la détente, la forêt et les marais procurent l'apaisement total : plaisir partagé d'un pique-nique en écoutant les oiseaux, méditation avec la brise dans les branches en fond sonore, balade côtière le long du Canal des Loirs au son du clapotis de la rivière : autant de bons moments à passer dans une nature préservée, une faune et une flore caractéristique d'un milieu diversifié.

Les observatoires d'Olonne et de l'Ile d'Olonne permettent à tout un chacun d'apercevoir les oiseaux du marais et de les observer dans leur cadre de vie.

Partir à vélo sur les sentiers qui parcourent ces espaces naturels ou surfer sur la vague reste un pur bonheur à vivre absolument aux Sables d'Olonne !

Les spots à ne pas manquer

La Plage de la Paracou

Les dunes et la forêt qui s'étendent à perte de vue, de magnifiques couchers de soleil, un paysage superbe quand la mer est déchaînée : c'est **le site à voir en toutes saisons.**

Les Marais de l'Ile d'Olonne

Avec en fond de tableau, **le clocher panoramique de l'église St Martin de Vertou** : un paysage de carte postale avec des couleurs et une lumière saisissante.

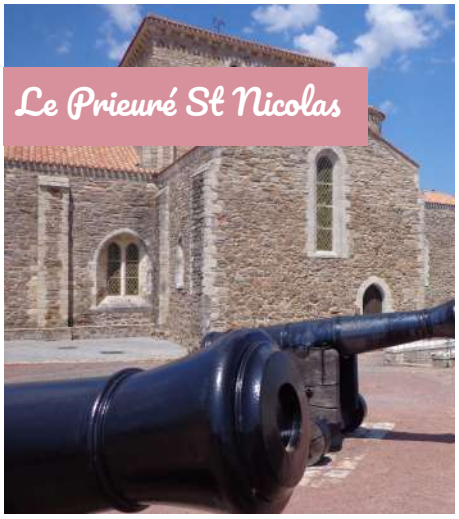

Le Prieuré St Nicolas

De loin on dirait une chapelle, un arrêt s'impose car c'est depuis **l'esplanade du Prieuré que l'on a la meilleure vue sur la baie des Sables d'Olonne**. De nuit, le Prieuré avec ses vitraux éclairés a fière allure quand on le regarde depuis la jetée. Au coucher du soleil, le rosé du ciel qui tombe sur la mer en fait un lieu romantique.

Belles adresses incontournables

La Maison l'Epicurienne

Maison d'hôtes de charme, **classée Chambre d'hôte Référence**, à deux pas de l'océan, idéale pour ceux qui souhaitent faire une balade à pied en bord de mer, après le dîner. Elle est proche des restaurants, de la ville et des ports. Le cadre : une maison d'architecte construite dans les années 20 entièrement rénovée, de copieux petit-déjeuners "maison" et des chambres tout confort, à la décoration soignée et raffinée.

9 rue Villebois Mareuil - 85 100 Les Sables d'Olonne
Tél. : 06 71 84 89 37 - E-Mail. : contact@maisonlepicurienne.fr - www.maisonlepicurienne.fr
Contacts : Mr et Mme Pangaud

Le Camping l'Ile aux Oiseaux***

Un établissement* situé au cœur de la nature**, près des marais de l'Ile d'Olonne. Des mobil-homes confortables sont proposés aux familles. Il dispose aussi d'un espace convivial « le NID » pour prendre un café, regarder la TV, échanger, bouquine. Piscine chauffée, bain bouillonnant, salle d'animation complètent les services proposés. Détenteur de la Marque Accueil Vélo.

Le plus : un service petit-déjeuner présenté en 2 formules au choix.

Rue du Pré Neuf - 85 140 Ile d'Olonne
Tél. : 02 51 90 89 96 – E-mail. : contact@ile-aux-oiseaux.fr
Contact : Laura Brossard

L'Hôtel Calme des Pins Spa***

A 200 mètres de la grande plage et au calme, **l'hôtel de charme*** possède une piscine balnéo chauffée, un espace bien-être en accès gratuit** (SPA, Sauna, sanarium, salle de fitness) et est labellisé « Accueil Vélo.» Détenteur du label Logis.

3, avenue Aristide Briand - 85 100 Les Sables d'Olonne
Tél.: 02 51 21 03 18 - E-mail : calmedespins@wanadoo.fr
www.calmedespins.com
Contacts : Laure et Damien BUET

Les étapes gourmandes

Le Restaurant l'Etelle

Au cœur du village de sauniers de L'Ile d'Olonne, l'Etelle propose une restauration traditionnelle.

Produits vendéens et du marais à l'honneur dans les menus : cuisses de grenouille persillées, Mizotte, gâche, huîtres…

2 place de l'Eglise - 85 340 L'Ile-d 'Olonne
Tél. : 02 51 20 71 70
E-mail : restaurantletelle@sfr.fr

Le Restaurant Mireille Oasis

En lisière de la forêt domaniale d'Olonne, Mireille Oasis est une ancienne guinguette au bord de l'eau. Cuisine simple - accueil chaleureux - soirées dîner concert à la belle saison - terrasse avec plancha.

7 Rue de la Forêt - 85 340 Olonne-sur-Mer
Tél. : 06 21 40 22 30
E-mail : cocobeachpat@sfr.fr

Le Bar de Sauveterre

Coup de cœur pour ce bar, situé sur la plage de Sauveterre. Il propose des encas, une petite restauration simple pour une halte sympathique dans un cadre vue mer d'exception.

Plage de Sauveterre - 85 340 Olonne sur Mer
Tél. : 06 08 95 03 89
E-mail : billaudgael85@hotmail.fr
Contact : Gaël Billaud

Le joli circuit à vélo

Le Canal 8,1 km

Départ d'Olonne sur Mer, de la salle du Havre d'Olonne, direction le marais.

Balade **le long du Marais des Loirs** : arrêt aux observatoires en chemin pour observer les oiseaux. Des panneaux explicatifs avec des dessins d'oiseaux permettent de les différencier.
Poursuite vers le Canal des Loirs et son écluse : le Canal creusé en 1874 devait permettre le drainage du marais vers le port des Sables. Longer le canal, au Pont de Bordeaux tourner à droite puis à gauche jusqu'au Pont de la Bréchoire. Se diriger ensuite vers l'Aurière.

Le Village de l'Aurière est un des villages typiques du marais avec des maisons dites « à balais ». Les balais sont de petits escaliers extérieurs en pierre qui permettent d'accéder à l'étage d'une maison.
Suivre le chemin cyclable jusqu'au rond-point de la Route des Maraichers. Par la rue des Goélands, puis celle des Hérons, on rejoint la voie ferrée. Remonter dans le bourg par la rue du Chemin Creux. Prendre à droite du cimetière, traverser la rue et emprunter la rue de la Fontaine. Suivre à droite la direction Fontaine du Gillier avant de regagner le point de départ.

Ce circuit s'adresse aux familles, fans de nature et de balades simples dans le marais. Des visites guidées thématiques comme la balade « Apéro vélo » ou les villages de sauniers permettent de découvrir l'environnement naturel des Sables d'Olonne de manière originale.

Les adresses shopping

LE COMPTOIR DE LA MER

Ancienne coopérative maritime, on y trouve : objets, matériel, vêtements marins, conserves, sel, mogettes et autres produits liés à la mer.

2 Rue des Gréeurs
85 100 Les Sables d'Olonne
Tél. : 02 51 96 96 52
www.comptoirdelamer.fr

CONSERVERIE LA SABLAISE

Entreprise locale olonnaise qui vend sa propre production dans la boutique située au Marché des Halles Centrales : rillettes de poissons, mogettes, soupe de poisson, anchois marinés…

Parc Actilonne Allée Alain Gautier - BP 10110
85 103 les Sables d'Olonne
Tél. : 02 51 32 86 37
www.lasablaise.fr

SAUNIERS DU MARAIS DE L'ÎLE D'OLONNE

Vente de gros sel, fleur de sel, aromatisés au cœur même des marais.

Les Salines - Route de l'Aubraie
85 100 Les Sables d'Olonne
Tél. : 02 51 21 01 19
www.lessalines.fr

La Salorge de la Vertonne - Marais aux Fèves
85 340 L'Ile d'Olonne
Tél. : 06 71 52 66 10
contact@lasalorge.fr - lasalorge.fr

Les souvenirs à rapporter

- Un pot de salicorne
- Un sachet de fleur de sel
- Un sac de gros sel

Rencontre avec

Jo Mélier, animatrice au Club Nature de l'ADEV

L'ADEV : Association de Défense de l'Environnement

Elle œuvre sur l'ensemble du département pour protéger les milieux naturels et partage sa passion de la nature à travers des visites guidées thématiques sur les insectes, les plantes, la dune, la forêt… Elle accueille le public en saison à l'Observatoire d'oiseaux des marais de l'ile d'Olonne. Depuis plusieurs années déjà, elle organise des ateliers : croquis de dessin d'oiseaux, «carnets de voyages ». Tout dernièrement elle a mis en place des ateliers bien-être et nature : la méditation et marche en pleine conscience.

La nature est sa passion, un engagement de vie !

ADEV Pays d'Olonne - 2 bis rue des Marais - 85 340 Ile d'Olonne
Tél. : 07 83 36 32 97 - Email : ADEV.pays.olonne@wanadoo.fr

Vendée Grand Littoral : Échappée dans les dunes

Destination Vendée Grand Littoral, terre de glisse, est le passage obligatoire pour réussir de parfaites vacances sportives pour petits et grands. **Avec 30 km de façade maritime parsemée de plages de sable**, de côtes rocheuses, de marais, de criques à l'eau transparente, ces lieux sont parfaits pour des vacances au grand air !

Pour les amoureux de la glisse et de sensations fortes, de nombreux lieux sont propices à la pratique du surf, kite surf, paddle et il est même possible de faire de l'accrobranche ou d'aller au **Parc Aquatique O' Gliss Park (2ème Parc Aquatique de France)**. Destination Vendée Grand Littoral, ce sont également **deux ports de plaisance : Jard sur Mer et Bourgenay**. Ces lieux sont remplis d'une atmosphère festive, conviviale et détendue l'été avec des concerts et des animations.

Les gourmands quant à eux, sont accueillis, le temps d'une pause gastronomique, **au port de la Guittière pour une dégustation d'huîtres labellisées « Vendée Atlantique »** au bord de l'Estuaire du Payré. A deux pas des parcs ostréicoles, 3 sauniers font revivre les marais salants en perpétuant la récolte de l'or blanc selon la tradition.

Les spots à ne pas manquer

L'Estuaire du Payré

Classé **1er Site Remarquable de la Vendée**, la commune de Talmont Saint Hilaire travaille aujourd'hui **dans une démarche de classement « Grand Site de France »**. Il existe différentes façons de découvrir ce site. En canoë, en remontant l'estuaire depuis la plage du Veillon, à pied ou à vélo, au départ de la plage de la Mine à Jard sur Mer pour une découverte des marais salants jusqu'au village de la Guittière.

Le Port de Jard sur Mer

Surplombé par **le Moulin de Conchette**, il offre **un panorama unique sur l'océan** grâce à ses promenades aménagées. En juillet et en août, des animations variées y sont proposées. Concerts, spectacles de rues, marché nocturne, sont autant de festivités à partager en famille ou entre amis !

Longeville sur Mer Spot de surf Bud Bud

Classée ville de Surf en 2017, c'est une belle reconnaissance pour le territoire. Les nombreux bancs de sable permettent à ce spot d'avoir une notoriété proche des spots landais. Les vagues sont creuses et offrent de superbes barrels.

Belles adresses incontournables

Chambre d'hôtes la Petite Borderie à la Guittière

Ancienne ferme rénovée située au cœur du village ostréicole de la Guittière, à deux pas de l'Estuaire du Payré. Cette chambre d'hôtes, aménagée au sein de l'ancienne étable, accueille volontiers les randonneurs et les cyclistes puisqu'elle se trouve à 50 m de la piste cyclable Vendée Vélo et de la Vélodyssée.

La Guittière - 85 440 Talmont Saint Hilaire
Tél : 06 07 75 21 79 - E-mail : frederique.martineau@free.fr - lapetiteborderie.ovh
Contact : Frédérique Martineau

Camping La Ventouse****

Situé à Jard sur Mer à 20 km au sud des Sables d'Olonne dans le Sud-Vendée, **le camping La Ventouse**** offre un cadre exceptionnel **à seulement 500 m du centre-ville et à 300 m du bord de mer.** Il propose 178 emplacements ainsi qu'une piscine. Parce qu'il est indispensable pour les touristes à vélo de planifier leur itinéraire et de prévoir un hébergement à l'avance pour une étape d'une nuit, le camping la Ventouse offre la possibilité de réserver une seule nuit en mobil-home et offre les services dont les cyclistes ont besoin pour profiter au mieux de leur aventure.

18 bis rue Pierre Curie - 85 520 Jard sur Mer
Tél. : 02.51.33.58.65 - E-mail : info@campinglaventouse.com - www.campinglaventouse.com

Camping le Littoral*****

Dans un environnement naturel et exceptionnel, situé à 100 m de la mer, le camping Le Littoral***** offre une multitude d'activités pour toute la famille : espace aquatique chauffé de 3000 m2, 200 m² d'aquasplash couvert, une équipe d'animations adaptée à chaque tranche d'âge, un terrain multisports, un terrain de pétanque, un espace tennis de table et un espace pour les cours de remise en forme face à la mer. On trouve également des pistes cyclables et des parcours VTT balisés au départ du camping.

Le Porteau - 85 440 Talmont Saint Hilaire
Tél. : 02 51 22 04 64 - E-mail : info@campinglelittoral.com - www.campinglelittoral.fr

Les étapes gourmandes

Le port de la Guittière

Le port de la Guittière est un village ostréicole réputé pour **ses huîtres labellisées « Vendée Atlantique »**. C'est **le plus petit site ostréicole de France** avec 14 producteurs. Il faut prendre le temps de s'arrêter dans l'une des 3 cabanes ostréicoles pour une dégustation d'huîtres et profiter de la vue sur l'estuaire du Payré. Pour accompagner cette dégustation, rien de mieux qu'un verre de vin blanc de Thomas Dormegnies de Jard sur Mer.

Rue du Port de la Guittière
85 440 Talmont Saint Hilaire

Esplanade Clemenceau

Une aire de pique-nique se trouve juste **à côté de la Maison Clemenceau**, qui, en 1919, est venu passer sa retraite dans une petite maison de pêcheur construite sur la dune. L'esplanade surplombe la plage que l'on peut contempler tout en dégustant des produits du terroir dénichés sur nos nombreux marchés.

Rue Georges Clemenceau
85 520 Saint-Vincent-sur-Jard

Le joli circuit à vélo

Destination Vendée Grand Littoral est traversée par la Vélodyssée qui relie la Bretagne au Pays Basque.

Une passerelle a été installée entre Bourgenay et le port de la Guittière. Elle invite à découvrir la faune et la flore authentique du grand ensemble naturel du Payré.

Le circuit vous permet de découvrir les marais salants préservés de Talmont Saint Hilaire mais aussi les marais à poissons, une structure originale en forme de peigne.

Ce circuit est idéal pour les familles car les voies sont sécurisées et offrent donc toute la sécurité pour une balade avec des enfants.

L'adresse shopping

MARCHÉ COUVERT DE TALMONT SAINT HILAIRE

Le marché couvert de Talmont Saint Hilaire sous les halles : pour découvrir les producteurs locaux et leurs spécialités. Ouvert tous les mardis, jeudis et samedis le matin à partir de 8h.

Place du Payré - 85 440 Talmont Saint Hilaire

Le souvenir à rapporter

- Le sel de la salorge de la Guittière

Rencontre avec

François Dewallès, ostréiculteur

François Dewallès, ostréiculteur, est propriétaire de la dernière cabane du Port de la Guittière, Les Viviers de la Guittière.

Située au bord de l'Estuaire du Payré, la vue, lorsque l'on déguste des huîtres, y est remarquable.

François est producteur depuis 2008, il propose des huîtres mais également tous les produits de la mer qui sont issus de la criée des Sables d'Olonne.

Les Viviers de la Guittière
Le Port de la Guittière - 85 440 Talmont Saint Hilaire
Tél. : 02 51 90 63 51

La Tranche sur Mer : Relais étape dans La Petite Californie

Située face à l'île de Ré, entre Les Sables d'Olonne et la Rochelle, la Tranche sur Mer est une station balnéaire qui ne manque pas de caractère. Bien loin des remblais bétonnés, **la « Petite Californie » surnommée ainsi pour son ensoleillement exceptionnel,** a su conserver un esprit authentique et familial. A la Tranche sur Mer, nous avons la recette pour faire passer des moments de bonheur en famille : **300 jours d'ensoleillement, une qualité d'eau de baignade excellente, 13 km de sable fin, de nombreux spots de glisse et 30 km de pistes cyclables…**

Il suffit d'un ou deux coups de pédale pour être transporté dans des paysages différents. Entre marais, forêt de pins, bord de mer et petites ruelles du centre-ville, il y a des promenades pour tous les goûts. Les paysages varient d'un quartier à l'autre, pas de grosses montées, des pistes bien séparées de la route… L'idéal pour faire de belles balades en famille !
Le vélo est une excellente façon de découvrir les différentes facettes de la station en passant par la forêt de pins de la Terrière, les petites ruelles du centre-ville, les marais, en longeant la côte sauvage ainsi que la réserve de la Belle Henriette. De par sa position sur la route de la Vélodyssée, la Tranche sur Mer fait le bonheur des vélo-cyclistes, venant de tous pays.

Inédit : cette année, **la Tranche sur Mer sera ville Relais étape du Tour de France**, le samedi 7 juillet 2018. Animations, soleil et bonne ambiance, pour vibrer au rythme de la course et profiter de la douceur de vivre tranchaise !

Les spots à ne pas manquer

Envie de sensation ? La Terrière est **LE spot pour s'initier aux sports nautiques**. Plutôt détente ? Les matelas de Koa Surf School accueillent les amoureux de farniente pour se reposer, comme à la maison.

Pour admirer le lever du soleil depuis l'embarcadère. L'été, on se laisse tenter par l'ambiance des cabanes de plage à la nuit tombée.

A l'ombre des pins, les bains de soleil offrent un moment de calme et de sérénité.

Belles adresses incontournables

Camping les Préveils****

Des installations pour tous les goûts, des **espaces ludiques ou de remise en forme** pour tous les âges, le camping Les Préveils est le lieu parfait pour se reposer. Dans le bar restaurant « Les saveurs du monde », le cadre et la décoration transportent les convives vers un voyage gustatif. Piscine chauffée, pataugeoire, jeux aquatiques, de belles plages en accès direct pour se ressourcer. Et dès la nuit tombée, l'ambiance festive prend le pas avec diverses animations (concerts, soirées cabarets, discothèques…)

16 avenue Sainte-Anne, La Grière - 85 360 La Tranche sur Mer
Tél. : 02 51 30 30 52 - E-mail : contact@camping-les-preveils.com
www.camping-les-preveils.com

La Résidence Belle Plage

La résidence Belle Plage, située face à la mer, à deux pas du centre-ville, propose de grands appartements dans une ambiance chaleureuse et conviviale où il fait bon se retrouver en toute simplicité. Le cadre de la résidence se prête à la détente et au lâcher prise. **Labellisé « Famille Plus », la résidence propose des séjours familiaux avec des appartements pouvant accueillir de grandes familles.** Ouvert toute l'année, l'équipe de la résidence Belle Plage met tout en œuvre pour offrir des moments mémorables en famille ou entre amis.

41 bis rue Anatole France - 85 360 La Tranche sur Mer
Tél. : 02 51 28 78 62 - E-mail : contact@residencebelleplage.com
www.residencebelleplage.com

Hôtel Les Dunes***

Cet hôtel*** est **situé face à la mer et à la plage des Générelles, à 400 mètres du centre-ville**. Il est ouvert de fin mars à fin septembre. Il propose 45 chambres, avec 3 catégories, soit des chambres standards, soit des chambres conforts avec balcon coté patio ou bien des chambres privilèges avec terrasse vue sur mer pour vivre des moments d'évasion.

68 avenue Maurice Samson - 85 360 La Tranche sur Mer
Tél. : 02 51 30 32 27 - www.hotel-les-dunes.com

Les étapes gourmandes

Le Pousse-Pied

Ce restaurant bistronomique sert des plats axés sur la mer dans une salle chic ornée de pierres apparentes. Le 5 février 2018, **le Chef Anthony Lumet a reçu une première étoile au Guide Michelin**. Avec une cuisine faisant l'éloge des produits de la mer et un style sobre, ce restaurant bistronomique est une étape incontournable à la Tranche sur Mer.

84 boulevard des Vendéens
85 360 La Tranche sur Mer
Tél. : 02 51 56 23 95

Côté Bistrot

Ouvert en 2017, ce restaurant, situé en juxtaposition de l'Aunis, propose une cuisine de bistrot avec des plats qui changent régulièrement sous forme de suggestions comme « le poisson du marché », « la cocotte du chef », « le hamburger du moment » et le « dessert de Clément » tout en respectant la saisonnalité des produits. Dans une décoration style industrielle, les papilles se réveillent avec des plats « Home made ».

Pavillon de l'Aunis - Place du Capitaine Bigot
85 360 La Tranche sur Mer
Tél. : 06 10 56 07 47
E-mail : pacini.ludovic@neuf.fr

L'Équinoxe

Située dans un cadre exceptionnel, face à la mer, l'Équinoxe propose une cuisine soignée, enrichie de produits frais venus de la mer ainsi que des viandes locales. Sa vue imprenable sur la mer et sa terrasse plongeante sur le sable de la plage centrale assurent des moments de détente agréables en couple ou en famille.

33 avenue Maurice Samson
85 360 La Tranche sur Mer
Tél. : 02 51 30 11 12
E-mail : equinoxe14@wanadoo.fr

Le joli circuit à vélo

A faire en famille - Circuit de 15 km

Départ du centre-ville, place de la Liberté. Découverte de la place animée du centre-ville et ses petites ruelles. En longeant la côte, on découvre ensuite une magnifique vue sur la mer. Il faut ensuite passer par **le parc des Floralies** et profiter de la forêt de pins pour une petite pause, puis traverser la forêt domaniale et la plage de la Terrière. Avant de rejoindre le quartier de la Grière, poursuivre par le joli centre de Terrière. En continuant par l'avenue paisible des Tulipes, on découvre le plan d'eau du Maupas et ses optimist et on en profite pour faire un arrêt à l'embarcadère avec une vue imprenable sur l'Ile de Ré. Ne reste plus qu'à regagner le centre-ville en longeant la plage centrale.

Les adresses shopping

AU GOURMET VENDÉEN

L'adresse incontournable pour vos souvenirs et vos cadeaux de vacances : vente de produits régionaux et du terroir, épicerie fine, brioches, gâches, confiseries, paniers garnis.

2 avenue de la Plage
85 360 La Tranche sur Mer
Tél. : 02 51 27 70 27
Email : augourmetvendeen@orange.fr

LA CAVE DU PHARE

Envie de décompresser dans une ambiance conviviale ? Rendez-vous à la Cave du Phare, l'endroit idéal pour se retrouver autour d'une planche de charcuterie accompagnée d'une bière ou d'un vin local. Besoin d'une idée cadeau ? La cave propose des vins fins et des spiritueux ainsi que des bières spéciales.

4 place du centre - 85 360 La Tranche sur Mer
Tél. : 02 51 30 45 75

L'ANNEXE DU PHARE

L'artiste peintre Annette van Ryhsen et la styliste Ana Deman partagent leur art de vivre afin de donner vie à des pièces fabriquées à la main, en Vendée. Entre ligne de céramiques et ligne textile, cette boutique pleine d'art et de charme est à découvrir !

7 ter rue Aristide Briand
85 360 La Tranche sur Mer
Tél. : 06 50 06 15 94
www.ana-deman.com

Rencontre avec

Anthony Lumet, Chef étoilé du Pousse-Pied

A 27 ans seulement, Anthony Lumet, Chef du Pousse-Pied, vient de décrocher **sa 1ère étoile au guide Michelin**. Benjamin de cette promotion 2018 (avec l'un de ses confrères toulousain), il aura fallu 4 ans au Chef tranchais pour obtenir cette prestigieuse distinction.

Quelle a été votre 1ère réaction lorsque vous avez appris votre étoile au guide Michelin ?

« Je ne m'y attendais pas du tout, je n'étais pas en quête d'une étoile. Il n'y avait plus de table tranchaise référencée jusqu'alors dans le Michelin. Il y a quelques mois, j'ai donc écrit à la rédaction simplement pour être présent dans le guide afin que les lecteurs puissent trouver une table mentionnée à la page de la Tranche sur Mer. Lorsque j'ai appris que non seulement le Pousse-Pied allait être référencé mais qu'en plus nous avions une étoile, ma surprise a été grande ! »

Selon vous, à quoi devez-vous cette étoile ?

« C'est le fruit d'un travail quotidien. J'ai fait mes armes à la Marine à Noirmoutier auprès du Chef doublement étoilé Alexandre Couillon, avec qui j'ai appris entre autre, la régularité. Puis assez rapidement, j'ai ouvert le Pousse-Pied en 2013 avec comme credo, une carte volontairement restreinte pour ne travailler qu'avec des produits frais axés sur la mer. Je ne cherche pas à impressionner. C'est une cuisine simple, avec de la technique mais qui ne doit pas transparaitre. »

Depuis cette distinction, Le Pousse-Pied a conservé ses tarifs. Le Pousse-Pied propose toujours les mêmes formules à 35€ et 48€. En semaine le menu du midi à 17€ est maintenu. Un menu à 60€ viendra compléter ce choix. Le restaurant est ouvert toute l'année du jeudi midi au lundi midi et tous les jours en juillet-août.

84 boulevard des Vendéens - 85 360 La Tranche sur Mer
Tél. : 02 51 56 23 95

Sud Vendée Littoral : Étape nature et sauvage

Le terroir de Sud Vendée Littoral offre une multitude d'ambiances : les stations de bord de mer, les bourgs du Marais poitevin, les petits Villages de Caractère ou encore la ville patrimoniale de Luçon.

De nombreux circuits à vélo sont accessibles pour se plonger dans l'histoire du Bas-Poitou à Luçon, capitale ecclésiale marquée par la présence du futur Cardinal de Richelieu, ainsi que pour découvrir les éléments patrimoniaux de ses voisins : Saint-Michel-en-l'Herm, Mareuil-sur-Lay-Dissais, Sainte-Hermine et ses villages alentours de Thiré, Saint-Juire-Champgillon…

A quelques coups de pédales de là, il est possible de se détendre sur les longues plages de sable fin de la « Côte de Lumière » et goûter aux sensations magiques procurées par les activités de glisse sur l'eau.

Porte d'entrée du Marais poitevin, cette destination est aussi celle du « pays des oiseaux ». Beaucoup vivent ici en toute quiétude et d'autres viennent faire une étape lors de leur longue migration entre l'Europe du Nord et l'Afrique. Il est possible d'assister à ce merveilleux spectacle dans les observatoires aménagés pour les découvrir sans les déranger.

Les villages du « Marais des Oiseaux » font partie intégrante du Parc naturel régional du Marais poitevin. Ils offrent une facette différente du littoral.

Les spots à ne pas manquer

Le plan d'eau de l'Aiguillon sur Mer

Dans le centre-ville de l'Aiguillon sur Mer, à côté du port, on trouve **un grand plan d'eau de mer surveillé** pendant la saison estivale avec de nombreuses activités (voile, Beach park, cours de natation…) On peut également y admirer de beaux couchers de soleil.

Les vignes du Fief Vendéen de Mareuil

Le vignoble de Mareuil est **le plus vaste et le plus réputé de Vendée**. Après la découverte du vignoble, il fait bon s'arrêter pour un pique-nique au **Conservatoire de la Négrette**. La négrette est un ancien cépage originaire du Sud-Ouest de la France. Il permet d'élaborer des vins agréables très aromatiques au parfum de violette.

Le Château de l'Aubraie

Le Château de l'Aubraie, propriété de la famille de Georges Clemenceau. Situé à la Réorthe, le château est à découvrir dans le cadre du parcours patrimonial mis en place par le Département **« Sur les pas de Clemenceau ».**

Belles adresses incontournables

Camping Bel Air****

Ce Camping-club**** est situé à L'Aiguillon sur Mer, à seulement 900 mètres d'une plage aménagée et surveillée et à 1 800 mètres de l'océan. Les hébergements proposés (mobil-homes, chalets ou emplacements campings) peuvent accueillir jusqu'à 12 personnes.

Ce camping possède également plusieurs équipements bien-être : une piscine extérieure chauffée avec pataugeoire, une aire de jeux aquatiques pour enfants, une piscine couverte chauffée avec spa et pataugeoire, ainsi qu'une salle de fitness.

Nouveauté 2018 : 4 toboggans aquatiques jusqu'à 10 mètres de haut pour 157 mètres de glisse !
Exclusivité Camp'Atlantique : Réservation à la nuit, juillet et août inclus.

2 route de Bel Air – 85 460 L'Aiguillon sur Mer
Tél. : 02 51 20 41 94 – E-mail : contact@camp-atlantique.com
www.belaircamping.fr – Contact : Nicolas Trichet

Camping de la Dive****

Le camping**** est situé entre La Rochelle et Les Sables d'Olonne. Il propose différents types d'hébergement : mobil-home, chalet, roulotte, cabane sur pilotis ou emplacement pour tente, caravane ou camping-car.

Il propose également des activités pour toute la famille : piscines chauffées, toboggans aquatiques, pataugeoire, espace détente, aire de jeux, terrain multisport, châteaux gonflables. En haute saison, divers animations sont mises en place tous les jours comme par exemple : aquagym, concerts et club enfant gratuit.

Unique dans la région : un parc animalier en libre accès et l'organisation de promenades à poney ou en calèche.

12 route de la Mer – 85 580 Saint-Michel-en-l'Herm
Tél. : 02 51 30 26 94 – E-mail : contact@camping-la-dive.com
www.camping-la-dive.com – Contact : Céline Lahorte

Hôtel-Restaurant Au Fil des Saisons***

En tant qu'hôtel, il possède 6 chambres à thème, dont certaines donnent sur le jardin, où on peut se balader et prendre son petit-déjeuner. Les chambres viennent d'être rénovées et possèdent leur propre décoration. Une des chambres est spécialement adaptée aux personnes à mobilité réduite, alors que deux chambres peuvent être utilisées comme suite parentale. L'établissement possède un parking privé.

55 route de la Roche-sur-Yon – 85 400 Luçon
Tél. : 02 51 56 11 32 – E-mail : hotel-restaurant-aufildessaisons@orange.fr
www.aufldessaisons-vendee.fr – Contact : Laurent Soulard

Les étapes gourmandes

Restaurant Le Saint-Georges

Le restaurant Le Saint-Georges est niché au cœur du village d'art de Saint-Juire-Champgillon. La cuisine du Chef se définit par la touche innovante qu'il apporte aux produits de son environnement. Créatif, il compose chaque jour de nouveaux plats, aidé par ses producteurs locaux et récoltant aussi lui-même ses produits.

Nouveauté : le Chef cuisine devant ses convives et mange avec eux chaque vendredi soir, de la mise en bouche au dessert. A faire en groupe, de 8 à 12 personnes. Menu proposé à 33€.

11, place de la Mairie
85 210 Saint-Juiré-Champgillon
Tél. : 02 51 27 86 91
E-mail : Lesaintgeorges3@wanadoo.fr
www.lesaintgeorges.wordpress.com

Aire de pique-nique Le Bois des Laves

Aire de pique-nique ombragée avec trois tables, équipée de sanitaires et d'un point d'eau. Cette aire se situe à proximité de la piste cyclable et offre la possibilité de pêcher à la ligne.

Aire de pique-nique Le Bois des Laves
85 450 La Tailée

Aire de pique-nique de Bellnoue

Cette aire de pique-nique ombragée est accessible aux personnes à mobilité réduite, avec neuf tables à disposition. Elle comprend une aire de jeux, un point d'eau et des sanitaires. Elle offre une vue imprenable sur le lac du Marillet, à proximité de la piste cyclable et la possibilité de pêcher à la ligne.

Zone de loisirs du Marillet
85 320 Château-Guibert

Le joli circuit à vélo

La boucle de la Presqu'Ile à la Faute sur Mer – 13 km

Entre estuaire et océan, petite balade au rythme des marées…

Ce sentier cyclable permet de découvrir la presqu'île de la Faute sur Mer : Le Lay, la Casse de la Belle Henriette, la Pointe d'Arçay ainsi que de très belles plages de sable fin. Pour débuter, il faut remonter le long de la côte pour rejoindre et découvrir **la Casse de la Belle Henriette**. Cet espace naturel remarquable est désormais **classé Réserve Naturelle Nationale**. Au départ débouché d'un bras du Lay dans l'océan atlantique, un cordon dunaire s'est formé et développé naturellement, faisant ainsi de la Belle Henriette l'une des dernières lagunes naturelles du littoral atlantique. On peut ainsi observer une faune et une flore riches et caractéristiques de cette lagune.

Ensuite, la balade continue du côté du Lay, qu'il faut longer sur près de 7 km. Entre forêt et océan, une mosaïque de milieux se déploie. Remarquable par la richesse de sa biodiversité, la rade d'amour amène aux portes de la Pointe d'Arçay, fruit improbable d'amours contrariés, de courants qui s'affrontent et une véritable curiosité géologique.

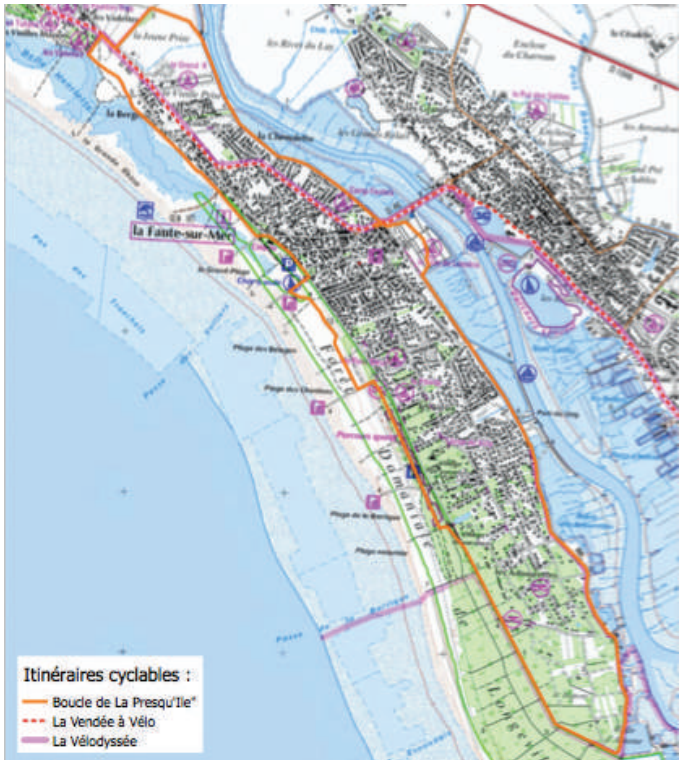

Les adresses shopping

LA BOUTIQUE ATLANTIC WAKE PARK

Pour ne pas repartir sans la tenue inconditionnelle du surfeur ou pour un simple souvenir comme le mug « J'peux pas, j'ai wake ».

3 allée du Banc Cantin
85 460 L'Aiguillon sur Mer
Tél. : 06 76 27 55 04
E-mail : contact@atlanticwakepark.com
www.atlanticwakepark.com

LA DISTILLERIE VRIGNAUD

Depuis 1860, la Distillerie Vrignaud et Fils produit une liqueur de café appelée « Kamok ». Devenu une des spécialités vendéenne, le Kamok est consommé en digestif ou pour composer des cocktails. Visiter cette boutique du centre-ville, c'est retrouver l'histoire du lieu et profiter des conseils personnalisés pour ses achats de liqueurs et autres produits locaux.

1 place de Richelieu + 85 400 Luçon
Tél. : 02 51 56 11 48
www.liqueur-kamok.fr

Les souvenirs à rapporter

- Le melon de St Gemme
- La liqueur de café Kamok
- La gâche vendéenne
- Maligorne à Mareuil-sur-Lay-Dissais

Rencontre avec

Jean-Marie Guérin, blogueur et passionné

Pharmacien retraité depuis 2010, Jean-Marie Guérin se passionne pour l'histoire de l'île de la Dive où il réside. Auteur d'un blog (gitedeladive.canalblog.com), il est incollable sur l'histoire de cette ancienne île du golf des Pictons qu'il connaît dans ses moindres recoins. En homme passionné, il partage avec plaisir le résultat de ses recherches. Monsieur Guérin est également propriétaire de gîtes sur l'île de la Dive.

Tél. : 06 80 57 59 96 ou 06 60 35 25 09
E-mail : jeanmarieguerin@wanadoo.fr

Sud Vendée Tourisme : Sur les traces du Tour de France

Arrivée culturelle à Fontenay le Comte : le 7 juillet 2018

Fontenay le Comte est labellisée "Ville d'Art et d'Histoire" et baptisée "Fontaine jaillissante des beaux esprits" par François 1er. C'est dans cette belle cité que Rabelais s'ouvrit à l'humanisme en fréquentant un cercle de lettrés et d'artistes. A découvrir : la fontaine des Quatre-Tias, la Place Belliard ou encore le Château de Terre-Neuve.

Sprint dans la patrie des deux Pères La Victoire : le 8 juillet 2018

Patrie de Clemenceau et du Maréchal de Lattre de Tassigny, Mouilleron-Saint-Germain a vu naître les deux Pères La Victoire de la France. Elle accueille désormais le Musée National des Deux Victoires, dans la maison natale de Clemenceau (ouverture prévue en juin 2018).

Le Sud Vendée, « Tellement uniques », est la Vendée des grands espaces, celle d'une nature préservée avec de vastes paysages qui serviront de décors aux activités les plus sportives comme les plus douces.

Wake board, paddle ou farniente à la plage ; immersion dans les réserves et communaux pour observer les oiseaux ; stages d'astronomie et parcours thématiques ; escalade et randonnées en forêt de Mervent-Vouvant ; balade en barque avec démonstration du feu sur l'eau au cœur du Marais poitevin…

Les curieux de patrimoine et fans d'histoire pourront également rencontrer les moines bénédictins et Aliénor d'Aquitaine dans les Abbayes du Sud Vendée ou revivre l'aventure des Gueules noires qui descendaient à la mine jusqu'en 1958.

Si **la Vélodyssée et la Vélo Francette traversent le Sud Vendée**, Vendée Vélo et sa déclinaison de boucles locales sont l'occasion de circuler à son rythme et admirer la luminosité des paysages. **Avec plus de 300 km en site propre**, ces itinéraires sont jonchés de services pour la plupart labellisés « Accueil Vélo ».

Les spots à ne pas manquer

Parc du Château de Mervent

C'est le site à prendre en photo. Il offre **un panorama sur le massif forestier** avec les méandres de la Mère.

La colline aux moulins

Pour admirer un coucher de soleil, la colline aux moulins, à Mouilleron Saint Germain, est l'endroit à conseiller. Ce spot est **proche du nouveau Musée National des Deux Victoires**.

Les deux Petites Cités de Caractère

Vouvant et Foussais-Payré sont deux sites classés pour leur patrimoine architectural et leurs paysages remarquables.

Belles adresses incontournables

Hotel-Restaurant Spa Le Rabelais***

Hôtel-Restaurant Logis de France, situé dans le centre-ville de Fontenay le Comte, à 20 minutes de la Venise Verte, 1 heure du Puy du Fou® et des plages de l'Atlantique.

Le Rabelais***, c'est 54 chambres design et confortables autour d'une piscine chauffée (de mai à septembre). C'est également un espace détente avec sauna, salle de sport, douche zen et salle de massage. A l'heure de passer à table, une cuisine authentique et évolutive aux saveurs du terroir envahit les papilles. Labellisé Accueil Vélo.

19 rue de l'Ouillette - 85 200 Fontenay le Comte
Tél. : 02 51 69 86 20 - E-mail : accueil@le-rabelais.com - www.le-rabelais.com

La Marienne

Au cœur de la Venise Verte, dans un ancien prieuré du 15ème siècle, cette chambre d'hôtes de charme est proche du Puy du Fou®, de l'Abbaye de Maillezais et celle de Nieul sur l'Autise. Elle propose trois chambres doubles, une suite pour 4 personnes et un espace détente avec un hammam, un jacuzzi et un spa. L'établissement peut accueillir jusqu'à 10 personnes.

Gite de France 4 Epis
14 rue de la Virée - Lesson - 85 490 Benet
Tél. : 02.51.51.50.41 - E-mail : chantal.stroebel@hotmail.com - www.la-marienne.com

Chambre d'hôtes de Monsieur de Perier

Dans le centre historique de Fontenay le Comte, Stéliana et Antoine ont transformé une aile de leur maison de caractère datant du 19ème siècle, en chambre d'hôtes familiale. La chambre Empire tient son nom au fait que l'épouse de Denfert-Rochereau en ait commandé son magnifique plancher bois... Composée d'une chambre, avec lit en 160, bénéficiant d'un accès à une terrasse donnant sur le parc, d'une chambre comprenant deux lits en 90, d'une salle d'eau accessible aux handicapés avec toilettes et d'un salon avec espace télévision. Le petit déjeuner est servi en terrasse donnant sur le parc, par beau temps ou bien dans la salle de séjour. Une piscine chauffée de mai à septembre est à votre disposition. Lieu idéal pour de belles balades, telles la découverte du patrimoine Renaissance de la ville, le château de Terre-Neuve, le parc naturel régional du Marais poitevin, la forêt et le lac de Mervent.

3 clés Clévacances

Clévacances Vendée - 5 Rue Barnabé Brisson - 85 200 Fontenay le Comte
Tél. : 02 51 47 71 07 - E-mail : 85@clevacances.com

Les étapes gourmandes

L'auberge de la Rivière

C'est une adresse qui rime avec enchantement et raffinement à l'ombre des saules pleureurs et des peupliers bercés par la rivière « Vendée » qui longe la terrasse. Le Chef, Fabrice a été consacré **Table Espoir pour 2017 par les Logis**. *« On va jusqu'à cultiver une partie des légumes dans un champ au bord de la Vendée », explique-t-il.*

2 Rue du port de la Fouarne
85 570 Velluire
Tél. :02 51 52 32 15 – E-mail : auberge.delariviere@wanadoo.fr
www.hotel-riviere-vendee.com

La Serre Gourmande

Nouveauté : Sébastien et Séverine proposent un dîner à la belle étoile, dans un parc arboré, à l'intérieur d'une serre superbement agencée. Un moment unique sublimé par un menu élaboré avec les produits du marché.

La Serre Gourmande – lieu-dit « Faite »
85 120 Vouvant
Tél. : 09 66 96 43 97
www.laserregourmande.fr

La Balingue

Face au château d'eau, dont le 1er ouvrage fut construit par Guy Béart avant qu'il ne fasse carrière dans la chanson, la Balingue est un lieu réputé : aire de pique-nique aménagée, point de départ de sentiers de randonnées et d'itinéraires vélo qui vous conduiront au cœur du Massif forestier de Mervent-Vouvant.

En bonus : rendez-vous au Chill-Out pour se détendre et profiter pleinement d'une vue imprenable sur le lac de Mervent, quasi les pieds dans l'eau.

16 Route Touristique – 85 200 Mervent
Tél. : 02 51 50 52 26 – www.chill-out.fr

Le joli circuit à vélo

La Transfontenaysienne

Il s'agit d'un réseau de **trois circuits au cœur de la ville de Fontenay le Comte**, d'une dizaine de kilomètres chacun et qui s'insèrent dans le plan départemental Vendée Vélo. A terme, la Transfontenaysienne assurera la liaison avec les itinéraires du Massif forestier et du Marais poitevin.

Ces circuits inaugurés récemment permettent de faire le tour de la ville à pied ou à vélo, en toute sécurité. C'est aussi une autre manière d'apprécier cette ville d'Art et d'Histoire en traversant la vallée du Seillot, en empruntant des ruelles étroites, en longeant les jardins familiaux et la Vendée.

Renseignements : Office de Tourisme Fontenay Vendée
Tél. : 02 51 69 44 99
www.tourisme-sudvendee.com

Les adresses shopping

LA PAUSE GOÛT THÉ

Une belle adresse qu'on aime partager ! C'est à la fois, un salon de thé dans un concept unique et novateur rappelant celui d'une ancienne gare avec des pâtisseries maison, un espace lecture, des terrasses aménagées, une épicerie fine et un rayon vaisselle d'art de la table (nouveauté)… Un lieu de gourmandises et de flânerie.

Zone de la Garenne
85 120 la Châtaigneraie
Tél. : 02 51 51 50 05
E-mail : lapausegout-the@orange.fr
la-pause-gout-the.fr

LA LUTINE

Un salon de thé - boulangerie réputé pour ses nombreuses médailles d'or : brioche, gâteau minute, préfou… Tout est 100% maison.

La Lutine – Rue des Lutins
La Balingue - 85 200 L'Orbrie
Tél. : 02 51 69 12 27

L'OFFICE DU TOURISME FONTENAY LE COMTE

Livres, cartes postales, bibelots, jeux pour enfants, produits artisanaux, coffrets gourmands… tout y est pour trouver LE cadeau à offrir, LE souvenir à rapporter d'un séjour en Sud Vendée.

Office de Tourisme Fontenay Vendée
Place De Verdun
85 200 Fontenay le Comte
Tél. : 02 51 69 44 99
E-mail : accueil@tourisme-sud-vendee.fr
www.tourisme-sudvendee.fr

Les souvenirs à rapporter

- Le Kiki Vendéen : pour un apéritif 100% vendéen, élaboré avec du vin de Vendée et des jeunes pousses d'épines noires sauvages (Pruneliers).
- Le Préfou
- Le Jambon de Vendée

Rencontre avec

Damien Moulin, fondateur d'Original Vélo Tour et guide vélo

Passionné par sa région et fort d'une expérience très riche dans le milieu touristique depuis 2008 et particulièrement celui de l'accueil et du guidage, Damien Moulin, a créé en 2017 un nouveau concept : Original Vélo Tour.

Il s'agit de balades guidées, commentées et gourmandes à vélo. Ces balades uniques et originales se destinent aux curieux qui veulent découvrir un patrimoine méconnu, des paysages avec des points de vue secrets, des vestiges cachés ; qui veulent rencontrer des producteurs passionnés, écouter des histoires oubliées…

A ce jour, Damien propose 13 balades vélo différentes, de l'Océan Atlantique à la forêt de Mervent, de la ville au Marais poitevin. Si certaines balades allient vélo et dégustations, d'autres font davantage écho à l'histoire ou à la nature.

Original Vélo Tour - 3 Rue du Gros Noyer - 85 420 Maillé
Tél. : 06 67 96 97 88 - contact@originalvelotour.fr
velo-degustation-visite.com

Zoom sur …

Un peu d'Histoire dans le Sud Vendée

Le pionnier de la bicyclette en Vendée : Pierre Mêmes (1877 – 1957)

Si le Sud Vendée est un territoire idéal pour la pratique du vélo en Vendée, saviez-vous que c'est aussi ici que la 1ère bicyclette vendéenne est née ?

Passionné par « la Petite Reine » et fort d'une expérience à Paris comme contremaître dans les usines Rochet, **Pierre Mêmes** décide de s'installer en Vendée, à Sainte Hermine en 1900. Il crée alors sa marque la **« Blanche Hermine »** et devient **le 1er constructeur de bicyclette en Vendée.**

Le mardi 14 juillet 1903, le 1er Tour de France passe par Luçon et donne de nouvelles idées à l'ingénieux Pierre Mêmes. Il décide de lancer sa propre course **« le Grand Prix de la Blanche Hermine »** à laquelle de nombreux coureurs régionaux viennent s'affronter. Puis, il s'attaque aux compétitions à l'échelle nationale et devient en 1924, **le 1er Directeur sportif vendéen à engager pour la 1ère fois sur le Tour de France, la 1ère équipe vendéenne représentant la 1ère marque vendéenne « Blanche Hermine »**.

Grâce à ses efforts, il a également remporté le prix de **la plus belle bicyclette du monde en 1923**, avec son modèle homme et femme « vieil or », lors de la 18ème Exposition Internationale de l'Automobile, du Cycle et des Sports à Paris.

Aujourd'hui, la Blanche Hermine n'existe plus mais il reste de cette belle histoire, un bas-relief, créé par le statuaire Sicard et représentant l'Hermine au-dessus de la porte de la maison où vivait Pierre Mêmes et sa famille à Sainte Hermine.

Pour en savoir plus :

Dominique Gautron, Historien et Président d'honneur du Cercle Généalogique Vendéen
Tél. : 02 51 27 03 11

1

2

3

4

1. Catalogue publicitaire Cycles Blanche Hermine (Collection Privée)

2. Equipe de la Blanche Hermine (Collection Privée)

3. Exposition internationale de l'Automobile, du Cycle et des Sports, Paris 1923 (Collection Privée)

4. Foire exposition de la Roche-sur-Yon 1952 (Collection Privée)

De gauche à droite : Mme et Mr Michel Mêmes – Mr Pierre Mêmes – Mme Biron – Mr Favreau – Mr Biron. Au fond : Mr Bordevaire.

La Roche-sur-Yon : Finish historique dans la ville impériale

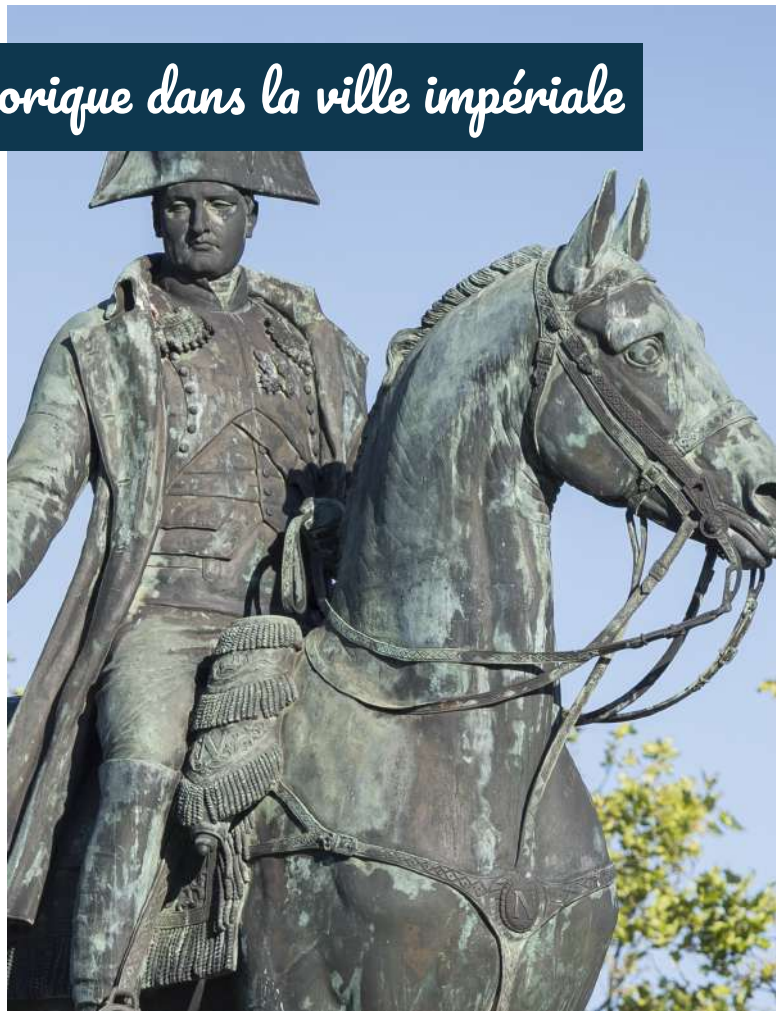

Amateurs de patrimoine, passionnés de randonnées, fans de concerts ou de théâtre, la destination La Roche-sur-Yon satisfera toutes les envies !

- **Destination coup de cœur** pour réveiller un bestiaire unique en France,
- **Destination histoire** pour découvrir la cité napoléonienne ou le patrimoine médiéval de La Chaize-le-Vicomte,
- **Destination nature** pour faire le plein de chlorophylle sur les nombreux sentiers de randonnée,
- **Destination passion** pour rencontrer les artisans qui perpétuent les savoir-faire ancestraux,
- **Destination culture** pour assister aux nombreux spectacles,
- **Destination sport** pour encourager des athlètes de haut niveau…

La Roche-sur-Yon, une destination pour tous aux mille visages !

Le saviez-vous ? Une nouvelle ville conçue par Napoléon

Siège d'une principauté au Moyen-Âge, La Roche-sur-Yon a connu un premier développement autour de son château et du quartier de la Vieille Horloge. Mais c'est surtout par la volonté de Napoléon, dont l'édit du 25 mai 1804 marque la création de la cité, que la ville va développer un nouveau visage : une forme pentagonale, une organisation en damier insérant des bâtiments puisant dans le registre néo-classique.

Les spots à ne pas manquer

Les Animaux de la Place

Uniques en France, Les Animaux de la Place sortis tout droit de l'imagination de **François Delarozière**, ont élu domicile dans les bassins de la place : le dromadaire, la perche du Nil, l'hippopotame, les grenouilles et le crapaud farceur, les flamants roses, la loutre, le crocodile, l'ibis sacré ou encore le hibou n'attendent plus que les flâneurs pour les réveiller !

Le Haras de la Vendée

Situé dans **un parc de 4,5 hectares au cœur de la ville**, le Haras de la Vendée est **un lieu exceptionnel dédié aux arts équestres**. Des spectacles sont proposés pour différents temps forts de l'année. Ils entrainent les visiteurs dans un tourbillon de tableaux équestres en costumes et musique. Ils révèlent cette fabuleuse complicité qui, de tous temps, a uni l'homme au cheval.

120 Boulevard des États-Unis
85 000 La Roche-sur-Yon
Tél. : 02 51 37 48 48
www.sitesculturels.vendee.fr/Haras-de-la-Vendee

Le Musée du Chocolat

Artisan-chocolatier depuis 1956, la Maison Gelencser invite à un voyage chocolaté à travers le temps, au cœur de l'histoire du cacao. Au fil des six univers à découvrir, le musée offre un parcours sensoriel rythmé bien sûr par diverses dégustations et animations pour tout connaître de l'histoire du chocolat et de sa fabrication. En route pour un voyage chocolaté !

38, rue Paul-Emile VICTOR - Espace BELL
85 000 La Roche-sur-Yon
Tél. : 02 51 24 22 40
www.chocolats-gelencser.com

Belles adresses incontournables

Le Camping Campilô***

Niché dans une forêt de sapins et une peupleraie servant d'écrin à deux vastes étangs, le camping Campilô*** s'étend sur un magnifique parc de 16 ha. Parmi les hébergements proposés, on compte la Lodge Koh"Coon Premium. Conçue en bois, en bordure d'eau, elle peut accueillir jusqu'à 5 personnes. Aux portes de La Roche-sur-Yon, il dispose d'une piscine chauffée et couverte et deux plans d'eau.

Nouveauté 2018 : une pataugeoire sèche pour enfant avec des jeux d'eau et un solarium spacieux.

L'Auroire – Chemin du camping – 85 430 Aubigny-Les Clouzeaux
Tél. : 02.51.31.68.45 – E-mail : accueil@campilo.com - www.campilo.com

Inter Hôtel Napoléon***

Au cœur de la cité Napoléonienne, à 2 minutes de la gare, l'hôtel bénéficie d'un emplacement privilégié. L'hôtel propose 29 chambres de caractère au confort feutré, d'une capacité de 1 à 4 personnes. Un service de E-conciergerie est également disponible.

50 boulevard Aristide Briand - 85 000 La Roche-sur-Yon
Tél. : 02 51 05 33 56 - E-mail : contact@hotel-le-napoleon.com
www.hotel-le-napoleon.com

Les étapes gourmandes

Les P'tits Ventres de Terre

A l'époque où chacun recherche ses racines, les P'tits Ventres de Terre sont l'emblème d'une cuisine du terroir tout en offrant à chacun le plaisir de déguster directement et délicatement dans les pots à la cuillère.

79 bd du Maréchal Leclerc
85 000 La Roche-sur-Yon
Tél : 02 51 62 73 22
www.les-ptits-ventres-de-terre.fr

Pique-nique au chaos de Piquet

Au fil de l'Yon, on se laisse guider jusqu'à la Maison des libellules ou au Moulin de Rambourg qui perpétuent la mémoire d'un patrimoine naturel préservé.

De nombreux sentiers de randonnées parcourent cette vallée de l'Yon dont le Chaos de Piquet, sauvage et romantique, constitue sans doute l'étape la plus pittoresque.

Chaos de Piquet
85 310 Le Tablier

L'Atable

L'Atable propose une cuisine à la fois gastronomique et traditionnelle, qui permet aux clients de découvrir le goût et les saveurs de produits frais et de saison et d'un savoir-faire authentique. Le renouvellement quotidien de la carte fait l'originalité de ce restaurant et empêche la routine de s'installer. A chaque visite dans l'établissement, les clients explorent de nouvelles recettes et ne se lassent pas des plats, sans même que les prix ne changent.

20b rue Raymond Poincaré
85 000 La Roche-sur-Yon
Tél. : 02 51 36 21 35
www.latable-larochesuryon.net

Le joli circuit à vélo

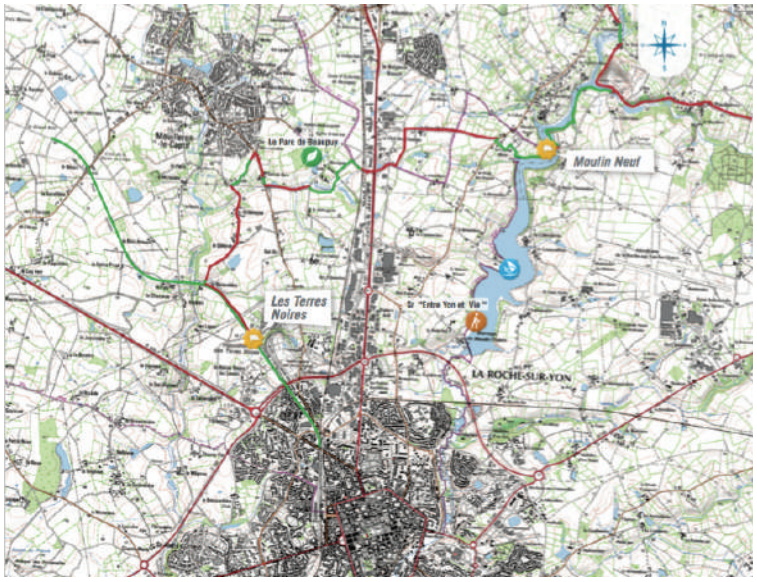

La campagne aux portes de la ville

Départ Les Terres Noires – Arrivée Moulin Neuf

Envie de prendre l'air et de profiter de la campagne environnante ? Ce circuit champêtre amène les cyclo-touristes aux portes de la Roche-sur-Yon.

Dans une ambiance bucolique, il faut emprunter de beaux chemins bordés de haies pour découvrir les étendues calmes et **le paysage légèrement vallonné typique du bas bocage**. On passe ensuite près du Parc de Beaupuy, espace naturel départemental qui se caractérise par une grande diversité d'ambiances entre bois, prairies, étangs et son manoir du XIX ème siècle. Dans sa seconde partie, ce parcours emprunte en site propre le sentier de grande randonnée « Entre Yon et Vie ». On peut ensuite voir **le Lac de barrage de Moulin Papon** se dévoiler sur 108 ha. De multiples activités sont possibles telles que la pêche, la voile, l'aviron et autres sports nautiques. A l'ombre des nombreux aulnes qui jalonnent les berges, on peut aussi pique-niquer.

Itinéraire proposé par Vendée Vélo - 8,3 km

Le souvenir à rapporter

- **La Napoline, souvenir chocolaté**

  La Napoline est la gourmandise incontournable de La Roche-sur-Yon. Elle est créée par le maître chocolatier Patrick Gelencser. C'est un chocolat noir représentant Napoléon, avec à l'intérieur, un croustillant praliné et un cœur tendre de caramel au beurre salé.

  2 Rue du Maréchal Joffre - 85 000 La Roche-sur-Yon
  Tél. : 02 51 36 17 41

IDÉES DE SÉJOURS À VÉLO

Informations et réservation :

Vendée Tourisme : Tél. : 02 51 62 76 82 / E-mail : resa@vendee-tourisme.com
Plus d'informations sur ces idées séjours sur : www.vendee-tourisme.com

8 jours / 7 nuits – A partir de 576 € par mobil home

Du mercredi 4 au mercredi 11 juillet 2018

Réservez votre séjour en camping 4* ou 5* pour vivre le passage du Tour de France et profiter des charmantes stations balnéaires et plages du littoral vendéen.

Nous avons choisi pour vous 2 campings situés sur la route de la première étape du Tour de France 2018 : un camping 4* à Givrand (à proximité de Saint Gilles Croix de Vie) qui propose 340 emplacements spacieux et un important parc aquatique, ou un camping 5* à Jard sur Mer qui va vous séduire avec son parc aquatique et ses 450 emplacements ensoleillés. Ambiance garantie pour votre séjour !

Pour l'occasion, la location de vélos pour 2 jours, le guide Vendée Vélo et des brassards de sécurité vous sont offerts !

Les plus :

- Location de vélos comprise pour 2 jours.
- Un choix entre 2 campings situés sur la route du Tour.
- Un tarif exclusif pour votre séjour.

2 jours / 1 nuit – A partir de 146€ par personne

Quitter le continent pour sillonner à vélo les sentiers d'une île sauvage et arpenter les quais et ruelles des villages colorés... En parcourant l'île à vélo, impossible de ne pas être marqué par les arômes d'ajoncs, de chèvrefeuille et d'ail sauvage qui parfument les chemins de l'île. Il faut suivre ces senteurs qui mènent au village de pêcheurs et au magnifique port naturel de la « Meule ». Avant de rentrer, on s'arrête au Vieux Château qui mérite le détour...

Les plus :

- Location de vélos comprise pour 2 jours.
- Un choix entre plusieurs hébergements : hôtel 2 ou 3 étoiles, chambres d'hôtes…
- Traversée en bateau allée/retour.

5 jours / 4 nuits – A partir de 418€ par personne

Avec cette randonnée marine, Saint Jean de Monts devient le Grand Départ d'un « Tour » inoubliable. On quitte les sentiers parfumés aux odeurs de pin à Saint Jean de Monts, en passant par le point culminant du Pey de la Blet à La Barre de Monts pour rejoindre Saint Gilles Croix de Vie où on pédale sur la corniche vendéenne entre océan et villas « belle époque ». Le temps d'une journée, on s'aventure même sur l'Ile d'Yeu pour découvrir la vie insulaire.

Les plus :

- Remise de cartes et itinéraires détaillés pour profiter en toute liberté du séjour.
- Prise en charge des bagages par l'organisation du séjour.
- Location de vélos avec assistance dépannage inclus.

3 jours / 2 nuits – A partir de 201€ par personne

Au départ de l'hôtel***, deux boucles vous sont proposées : le 1er jour vers le Marais poitevin (37 km) et le second pour traverser la forêt de Mervent et la Petite Cité de Caractère de Vouvant (47 km) ! Un séjour au vert pour découvrir, à vélo, des paysages variés : labyrinthe de canaux, forêt, beaux villages !

Les plus :

- L'hôtel***, ancien relais de poste au cœur du centre-ville de Fontenay le Comte.
- Remise de cartes et itinéraires détaillés pour profiter en toute liberté du séjour.
- Balade en plate typique du Marais poitevin accompagné d'un batelier.

3 jours / 2 nuits – A partir de 38€ par personne

Tenté par l'expérience originale des nuits sous la toile, avec le confort "comme à la maison" ? Ce séjour est à vivre en famille dans un décor de rêve sur l'Ile de Noirmoutier.

Le camping Huttopia bénéficie d'une situation exceptionnelle au cœur d'une pinède avec accès direct à la plage sur l'Ile de Noirmoutier. Implanté en forêt domaniale, le camping Huttopia fait partie des 11 campings en France à adhérer à la "charte camping" de l'Office Nationale des Forêts.

Les plus :

- Prêt d'équipements gratuits pour les bébés (lit, chaise haute) et salles de bains familiales.
- Tente 4 personnes équipé avec espace cuisine (frigo, vaisselle, deux plaques de cuisson et barbecue).
- Location de vélo à la journée comprise dans le séjour.

3 jours / 2 nuits – A partir de 334€ par Villa

A deux pas de la Baie de Cayola et de ses magnifiques côtes rocheuses, la résidence Les Jardins des Sables d'Olonne propose un cadre exceptionnel. Dans un village composé exclusivement de villas avec jardin et piscine privative, les vacances rêvées deviennent réalité.

Les plus :

- Choix entre 2 Villas avec piscine : Villa Acacia (de 1 à 6 personnes) et Villa Sophora (de 1 à 8 personnes).
- Equipements de qualité au sein du village, comme le restaurant "La Ferme de Villeneuve" - Maître restaurateur, Bib Gourmand 2017, Guide Gault & Millau 2017.
- Location de 2 vélos comprise.

LES BALADES EXPÉRIENTIELLES À VÉLO EN VENDÉE

Avec Original Vélo Tour

3 Balades oenotouristiques en partenariat avec les Fiefs vendéens

Original Vélo Tour propose une balade viticole autour du Domaine Mercier à Vix et deux nouveaux parcours pour découvrir les vignes de Pissotte et celles sur le pays Mareuillais.
Balades individuelles : 25€ adulte et 10€ enfant.

Balades groupes : à partir de 10 personnes nous contacter.

Avec un attrait particulier pour la barque dans le Marais poitevin, Original Vélo Tour s'est allié avec plusieurs embarcadères du marais pour proposer une journée agréable, rafraichissante et pleine d'expériences sensorielles.

A partir de 4 adultes 30€ par personne (45€ avec l'option pique-nique).

Original Vélo Tour propose des balades guidées et commentées de Fontenay le Comte, ancienne capitale du Bas Poitou, à la tombée de la nuit, tous les jeudis du 19 juillet au 16 août 2018.

20€ adulte et 8€ enfant

CONTACT : Damien MOULIN – Fondateur et guide vélo

ORIGINAL VELO TOUR - 3 Rue du Gros Noyer - 85 420 Maillé
Tél. : 06 67 96 97 88 - contact@originalvelotour.fr
velo-degustation-visite.com

Avec Le Veloo de la forêt

A partir d'avril et jusqu'aux vacances de la Toussaint, Le Veloo de la forêt propose des balades en vélo sur les pistes cyclables du pays des Olonnes, traversant la forêt, les marais avant de terminer sur la plage pour un apéro vendéen, les pieds dans le sable.

Cette activité s'adresse aux groupes de minimum 8 personnes et jusqu'à 24 personnes. Collaborateurs, clients, associations, amis… tous les groupes sont les bienvenues pour un moment privilégié dans un cadre exceptionnel.

24€ par personne
CONTACT : Guénael SEVENO
Le Veloo de la Forêt - 19 rue de la forêt - 85 340 Olonne sur mer
Tél. : 06 10 52 42 59 - contact@veloodelaforet.fr
www.veloodelaforet.fr

Réalisation février 2018. Dossier de presse réalisé par Vendée Expansion – 33 rue de l'Atlantique - CS 80206 - 85005 LA ROCHE SUR YON Cedex - tél. 02 51 44 90 00 – fax 02 51 62 36 73.

Malgré tout le soin apporté à sa réalisation, ce document peut contenir des erreurs d'impression ou omissions, dont Vendée Expansion ne saurait être tenu pour responsable. Les descriptifs, tarifs et conditions de séjours sont donnés à titre indicatif et peuvent varier en fonction des dispositions réglementaires éventuelles. Photos, textes et descriptifs non contractuels. Ne peut être vendu. Vendée Expansion est titulaire de tous les droits de propriété intellectuelle relatifs à « Au Tour de la Vendée 2018 » qui lui appartiennent ou détient les droits d'usage y afférant. Vous ne pouvez en aucun cas, reproduire, représenter, modifier, transmettre, publier, adapter sur quelque support que ce soit, par quelque moyen que ce soit, ou exploiter de quelque manière que ce soit, tout ou partie de « Au Tour de la Vendée 2018 » sans l'autorisation écrite préalable de Vendée Expansion. L'exploitation non préalablement autorisée par Vendée Expansion, à quelque titre que ce soit, de tout ou partie de « La Vendée, les belles adresses 2018 » pourra faire l'objet de toute action appropriée, notamment d'une action en contrefaçon.

Crédits photos :

LMWR 2018 – A. Lamoureux, Getty Images, Simon Bourcier – Vélo Ile d'Olonne, Julien Gazeau – Vélo à Mervent, A.Lamoureux – Baie de Cayola, Carte Parcours du Tour de France - Département de la Vendée, A.S.O BEARDY MCBEARD, A.S.O. A. BROADWAY, LMWR 2018 – Camping Village de la Guyonnière Vendée, Getty Images, Bruno Maltor - Portrait, Arcade Cycles – E-Colors Noirmoutier, LMWR 2018 - A. Lamoureux, JS Evrard, LMWR 2018 – A. Lamoureux, Getty Images, LMWR 2018 – Georges Guérin, Getty Images, LMWR 2018 - A. Lamoureux, JS Evrard, LMWR 2018 – Horizon Vertical, Getty Images, Carte Touristique – Emma Potier / Vendée Expansion, A.Lamoureux – Noirmoutier, V. Joncheray – Le Gois, M. Bruley – Le Bois des Eloux, V. Joncheray – Le Vieil, V.Joncheray – Hôtel Général d'Elbée, Village Vacances Les 4 Vents – Ile de Noirmoutier, Vila en l'Ile – Noirmoutier, Le Grand Four – Noirmoutier, V. Joncheray – Huîtres La Guittière Talmont Saint Hilaire, Carte Touristique – Ile de Noirmoutier, JS. Evrard – Hippobus, SPL Océan Marais de Monts Tourisme – Remblais, SPL Océan Marais de Monts Tourisme – Pont d'Yeu, SPL Océan Marais de Monts Tourisme – Pey de la Blet, Vendée Vélo – Boucle des Panoramas, Restaurant l'Estran – Notre Dame de Monts, Restaurant du Golf – Saint Jean de Monts, Vincent Jacques – Pique-nique Ecluse du Porteau, Yvon Ledanois, A. Lamoureux – Port de pêche Saint Gilles Croix de Vie, A. Lamoureux – Corniche vendéenne, A. Lamoureux – Marais de la Gachère, Hôtel la Sterne, La Petite Châtelaine – Saint Hilaire de Riez, Le Manoir de l'Eolière – Landevieiile, A. Lamoureux – Restaurant Le Boisvinet, A. Lamoureux – Lac du Jaunay, A. Lamoureux – Restaurant Les Brisants, S. Bourcier – Brétignolles, Josette Alabert, A.Lamoureux – Les Sables d'Olonne, Destination Les Sables d'Olonne – Plage de la Paracou, Destination Les Sables d'Olonne – Marais Ile d'Olonne, Destination Les Sables d'Olonne – Prieuré St Nicolas, Maison Epicurienne, Camping L'Ile aux Oiseaux, Hôtel Calme des Pins, Restaurant L'Etelle, Baptiste Blanchard – Granges, Gaël Billaud – Bar de Sauveterre, Plan Circuit du Canal – Graphicom - Destination Les Sables d'Olonne, ADEV – Jo Mélier, A. Lamoureux – Embarcadère, A. Lamoureux – Plage de la Terrière, Océan Photo – Embarcadère, A. Lamoureux – Les Floralies, Camping Les Préveils, La Résidence Belle Plage, Hôtel Les Dunes, Le Pousse-Pied, Côté Bistrot, L'Equinoxe, Office de Tourisme La Tranche sur Mer – Circuit Vélo 15 km, Office de Tourisme La Tranche sur Mer – Anthony Lumet, V. Joncheray – Veillon aérien, Destination Vendée Grand Littoral – Port de Jard sur Mer, V. Joncheray – Surf, Destination Vendée Grand Littoral – Petite Borderie, Camping La Ventouse, Camping Le Littoral, V. Joncheray – La Guittière, Destination Vendée Grand Littoral – Maison Clemenceau, A. Lamoureux – Vélo Marais poitevin, Destination Vendée Grand Littoral François Dewallès, Sud Vendée Littoral – Plage Aubraie, Pascal Baudry – Port Aiguillon, Sud Vendée Littoral – Château de l'Aubraie, Camp'Atlantique – Camping Bel Air, Céline Lahorte – Camping La Dive, Romain Rodier – Au fil des saisons, Restaurant Le Saint Georges, Gwenaëlle Monnereau – Pique-nique La Taillée, Fanny Parie – Pique-nique Bellenoue, Circuit vélo presqu'île – Sud Vendée Littoral, JM Guérin, A.Lamoureux / Vendée Expansion – Mervent, SVT-MEHDI-MEDIA – Parc Château Mervent, SVT-MEHDI-MEDIA – Colline aux Moulins, MEHDI-MEDIA – Vouvant, Hôtel Le Rabelais, La Marienne, A. De Perier, Auberge de la Rivière, La Serre Gourmande, L'Orbrie, Fontenay Le Blog – Circuit Transfontenaysienne, Original Vélo Tour, Philippe.Bertheau – OT-LRSY-Statue Napoléon 2016, A. Lamoureux – Les Animaux de la Place, Pascal Baudry 2016 – Haras, Vendée Expansion – Musée du Chocolat, Camping Campilô, Inter hôtel Napoléon, Les P'tits ventres de terre, Philippe Bertheau – Piquet 2016, L'Atable, Vendée v2LO – Circuit Les Terres Noires à Moulin Neuf, Cybele Vacances – Camping Bel Air Piscines, Simon Bourcier – Ile d'Yeu, Simon Bourcier – Camping Huttopia, Oasis-parcs – villa acacia, S. Bourcier / Vendée Expansion – Domaine Mercier, Vendée Expansion – Veloo la Forêt.

La Vendée, l'émotion des premières fois

Contacts presse :

Fabienne Couton-Lainé
Tél. : 02 51 47 88 23 / 06 30 64 63 03
E-mail : f.couton-laine@vendee-expansion.fr

Clémence Bossard
Tél. : 02 51 46 11 63 / 07 72 34 75 11
E-mail : c.bossard@vendee-expansion.fr

www.vendee-tourisme.com

VENDÉE TOURISME